DAS norddeutsche Motorradmagazin

KRADblatt

seit 1987

Von Motorradfahrern für Motorradfahrer

www.kradblatt.de
Aug. 2021
H 25175

100% GRATIS

Titelbild: Edler Graphics
Instagram: @edler_graphics

Android™ iOS™

DIESEN MONAT GLEICH 3 GEWINNSPIELE !!!
Freikarten für CUSTOMZ & CRUIZERS
PocDoc Outdoor • Liqui Moly Pflegeset

FAHRBERICHT: DUCATI SUPERSPORT 950 S

- Mit 125er Honda 18.000 km durch Zentralasien
- MZ ETZ 251 Enduro light • Held eVest Airbag
- 2x BMW R18 Umbau • PocDoc Outdoor u.v.m.

CUSTOMZ & CRUISERZ
OPEN-AIR-SOMMER-EVENT
CUSTOMBIKES & US-CARS
28. + 29. August 2021
MESSEZENTRUM BAD SALZUFLEN
www.customz-and-cruiserz.de

Jeden Monat gratis – auch als App

Für jeden Biker das passende Outfit

Standort Oldenburg
Bremer Heerstr. 420
26135 Oldenburg
0441-2047886
info@hd-oldenburg.de
www.hd-oldenburg.de

Börjes bikers outfit

Standort Augustfehn
Stahlwerkstr. 17a
26689 Augustfehn
04489-2541
info@bekleidung-motorrad.de
www.bekleidung-motorrad.de

www.bekleidung-motorrad.de

Die neue Harley-Davidson Sportster S

Ab September zur Probefahrt in Stuhr und Augustfehn verfügbar

Börjes american bikes

Börjes American Bikes GmbH & Co. KG
Harley-Davidson® Weser Ems
Stahlwerkstr. 17 | 26689 Augustfehn
auf dem Eisenhüttengelände
04489 - 94 25 92 - 0
info@hd-bab.de

Börjes American Bikes GmbH
Harley-Davidson® Bremen
Hauptstr. 55 | 28816 Stuhr
an der B51 im ehem. Tamsen Gebäude
0421 - 800 441 - 0
info@hdbremen.de

Öffnungszeiten: Mo-Fr. 10:00 Uhr - 18:00 Uhr | Sa. 10:00 Uhr - 14:00 Uhr
www.1903shop.de - 24/7/365

Jahrgangslotterie ...

Nachdem das Jahr bereits kräftig vorangeschritten ist, stellt sich der Fachhandel markenübergreifend die Frage, ob und wann 2021er Modelle vor dem Jahreswechsel deutschen Boden erreichen werden. Und Endkunden fragen sich angesichts von teilweise immer noch gespenstisch leeren Ausstellungsräumen, ob das Modelljahr 2021 überhaupt noch geliefert wird. Oder ob es einfach ausfällt und bereits im Dezember der 22er Jahrgang nachrückt.

Tatsächlich ist das eine einmalige Situation. Bisher tauchten regelmäßig im Spätsommer erste Erlkönigfotos auf, im Herbst folgten die Präsentationen für Fachhandel und Presse. Danach dauerte es normalerweise nicht mehr lange, bis die ersten frischen Modelle beim Händler standen und anlässlich diverser Frühjahrsaktionen für Stückzahlen und Umsatz sorgen sollten.

Und heute? Wenn ich mit den Händlern spreche, höre ich unterm Strich immer den gleichen Tenor: Ja, wir könnten momentan verkaufen wie nie – nein, niemand kann uns sagen, wann die nächste Lieferung eintrifft. Ja, mit dieser Gesamtsituation sind wir unzufrieden.

Natürlich gab es in dieser Branche schon immer Lieferverzögerungen, seit die Modelle nicht mehr in einer Fabrik gefertigt, sondern aus weltweit zusammengekauften Komponenten komplettiert werden. Wenn da ein Rädchen hakt, stoppt alles.

Auch Naturkatastrophen haben schon massiv in die Vorfreude kaufwilliger Biker eingegriffen. Ein Erdbeben in Japan z. B. brachte vor einigen Jahren bei Honda die Fließbänder aus dem Takt und sorgte bei der damals sehr gefragten neuen Africa Twin für einen ärgerlichen Lieferstopp. Aber dann konnte man relativ schnell verkünden: Die Reparatur des beschädigten Werkes dauert soundso lange, die Seefracht dann noch einmal eine klare Anzahl an Tagen. Also stehen am Tag X wieder Fahrzeuge beim Händler.

Das geht heute nicht mehr. Denn bis auf ein paar ganz wenige Marken (BMW z.B.) hat die gesamte Branche als wichtigstes Werkzeug zur Bestimmung verbindlicher Liefertermine nur eine Kristallkugel.

Klasse, sagt da der gerade diplomierte BWLer, Verknappungen waren schon immer verkaufsfördernd. Was ja nicht ganz falsch ist. Wenn aber aus der Verknappung eine Modelllotterie wird, weil niemand etwas Verbindliches sagen kann, darf oder will, während die Saison zügig ihrem Ende entgegen geht, könnte es vielleicht sein, dass sich mancher Interessent doch lieber eine sündteure Golfausrüstung oder ein Segelboot kauft. Obwohl, dieser Gedanke ist evtl. auch nicht richtig. Können Bootsbauer und Golfschlägerproduzenten eigentlich liefern? Ich weiß es nicht.

Und – um auf das ursprüngliche Thema zurückzukommen – was kommt jetzt eigentlich, wenn wieder mal was kommt? Die 2021er Late Edition, oder gleich die 2022-Kollektion? Ich weiß auch das nicht – und damit bin ich scheinbar nicht allein. Manchen Händlern treibt die Liefer- und Modellsituation Angstperlen auf die Stirn und sie hoffentlich nicht unverschuldet in die Insolvenz.

Ach was, alles Gejammere, sollen sie doch in der Werkstatt ihre Brötchen verdienen sagen manche. Arbeit ist ja angeblich genug da. Das schon, aber da fehlen die Fachleute, die sie erledigen ...

Mein Fazit (passt nicht nur für unsere Branche): Erst in Zeiten wie diesen offenbart sich in vielen Dingen, wie perfekt vorher alles funktioniert hat.

Mathias Thomaschek
www.zweirad-online.de

DUCATI SUPERSPORT 950 S

Schön sportlich oder sportlich schön?

Ich erinnere mich noch genau an meine erste Begegnung mit der Ducati Supersport 939. Damals hatte Michelin nach Spanien zur Vorstellung des Tourensport-Reifen Road 5 geladen und ein Teil des Programms fand auf der mir unbekannten andalusischen Teststrecke Circuito Monteblanco statt.

Um mich bei unbekanntem Kurs und neuen Reifen nicht auch noch leistungsseitig zu überfordern, wählte ich für den ersten Turn eben jene brandneue Ducati Supersport 939, die auf den ersten Blick die für den Rennstreckeneinsatz gewünschte Sportlichkeit versprach, mit ihren 110 PS den Stress für Tester und Hinterreifen aber im humanen Bereich halten sollte.

Echte Amigos wurden wir auf dem spanischen Rundkurs aber nicht. Der sportliche Ersteindruck wurde durch den doch recht hohen Lenker und die etwas inaktive Sitzposition schnell relativiert, die Motorcharakteristik und die etwas unsanfte Gasannahme wirkten sich auch nicht besonders beziehungsfördernd aus. Und auch die Gestaltung der Optik war mir für eine Ducati etwas zu nichtssagend, als das mich wenigstens das Design emotional berührt hätte.

Die Front mit Tagfahrlicht, LED-Scheinwerfern und Lüftungsöffnungen erinnert an das Gesicht der Panigale V4 und wirkt nun deutlich sportlicher.

Motorradführerschein in einer Woche
www.bikers-school.de
Schnupperkurse – Intensivkurse

MOTOTREFF
Verschleißteile
Ersatzteile
Zubehör
für Motorräder & Roller
0441-43557
www.moto-ol.de
26133 Oldenburg
Cloppenburger Straße 286

Als Ducati Ende 2020 aber die ersten Bilder der neuen SuperSport 950 veröffentlichte, wurde mir plötzlich warm ums Herz. Das deutlich überarbeitete Design und vor allem die edle SuperSport 950 S im schicken metallic-weiß hatten es mit sofort angetan. Ob das Update auch im Fahrbetrieb mein Blut in Wallung bringen würde? Ein ausführlicher Landstraßentest sollte es klären.

Der Glanz der großen Schwester

Mich hatte die Optik der ersten SuperSport der Neuzeit zwar nicht vom Hocker gerissen, kurz nach der Präsentation der 939 auf der INTERMOT wurde das Modell dann auf der EICMA 2016 aber sogar zum schönsten Motorrad der Messe gekürt.

In den vergangenen fünf Jahren hat sich aber vor allem im Hause Ducati viel getan und mit der Panigale V4 erblickte in der Zwischenzeit eine neue Stil-Ikone das Licht der Welt. Kein Wunder also, dass die Italiener sich auch bei der Gestaltung der Verkleidung der neuen SuperSport vom Design des neuen Flaggschiffs inspirieren ließen.

Und der Optiktransfer ist mehr als gelungen. Die Front lässt mit dem neuen LED-Scheinwerfer und dem Tagfahrlicht DRL nicht nur die Verwandtschaft zur großen Schwester

ADAC Motorrad-Kurventraining
Mehr Schräglage - sicher und professionell.
www.fahrsicherheitstraining-weser-ems.de
ADAC

Kurvige Landstraßen sind Dank der Kombination aus Agilität und Stabilität für die SuperSport 950 S das perfekte Revier.

WWW.MOTORRAD-EINFACH-VERKAUFEN.DE

Die Fußrastenanlage ist angenehm sportlich positioniert.

Der Testastretta-Motor leistet wie in der Vorgängerin 110 PS.

erkennen, sondern wirkt dadurch jetzt auch deutlich dynamischer.

Die ebenfalls neuen Lufteinlässe im Übergang zur Seitenverkleidung sollen an der Front nicht nur optisch sportliche Akzente setzen, sondern dienen laut Ducati über zwei seitliche Öffnungen auch der Frischluftzufuhr in Richtung der Beine des Fahrers, was den thermischen Komfort verbessern soll.

Ebenfalls aus Temperaturgründen – diesmal aber für das Zweizylinderaggregat – verfügen die Seitenteile jetzt über große Lüftungsöffnungen, die ebenfalls ans V4-Superbike angelehnt sind und der neuen 950 einen deutlich dynamischeren Charakter verleihen.

Auf Komfort getrimmt

Nimmt man auf der Neuen Platz, gibt sich die SuperSport 950 aber deutlich weniger sportlich als erwartet. Das, dank roter Nähte, sehr schicke Sitzpolster befindet sich nämlich, wie bei der Vorgängerin, in einer moderaten Höhe von lediglich 810 Millimeter und auch die geschmiedeten Lenkerstummel platzieren die Hände immer noch sehr entspannt. Einzig die Positionierung der Fußrasten verdient tatsächlich die Beschreibung sportlich, ohne dabei mit einem zu engen Kniewinkel zu stören.

Dieser Eindruck setzt sich dann auch auf den ersten Metern im Sattel fort. Die Erklärung hierfür ist schnell gefunden. Die Hülle der SuperSport wurde zwar in Richtung sportlich überarbeitet und die neue Endung 950 suggeriert einen Zuwachs an Performance, unter dem schicken Plastikkleid hat sich technisch aber nur wenig getan. Auch die SuperSport 950 wird vom 937 Kubikzentimeter großen Testastretta-11° Motor befeuert, der schon in der Supersport 939 zum Einsatz kam und auch in der aktuell noch angebotenen Multistrada 950 zu finden ist. In der neuen SuperSport ist der V2

www.christiansen-zweiradsport.de

nun Euro 5-konform, leistungsseitig blieb das Aggregat aber unverändert und generiert laut Werksangaben bei genau 9.000 Umdrehungen maximal 110 PS.

Auch beim Chassis ist fast alles beim Alten. Wie bei der Vorgängerin setzt Ducati beim 2021er Modell weiterhin auf einen Gitterohrrahmen, der den Motor als tragendes Element integriert und über die Zylinderköpfe mit dem Aggregat verschraubt ist. Einzig der vordere Hilfsrahmen wurde für die 950 neu konstruiert.

Blieb die Technik antriebsseitig und beim Rahmen nahezu unangetastet, hat sich an der Elektronikfront dann doch so einiges getan.

In der neuen 950 kommen mit den Evo-Varianten der Ducati Traktionskontrolle (DTC), der Wheelie Kontrolle (DWC) und des Ducati Quickshifters nicht nur die neuesten Versionen der Ducati Assistenzsysteme zum Einsatz, die SuperSport besitzt seit diesem Jahr auch ein Kurven-ABS, welches wie alle elektronischen Helferlein durch eine 6-Achsen-IMU aus dem Hause Bosch mit Daten versorgt wird. Ebenfalls Teil des Elektronik-Pakets: die Riding Modes SPORT, TOURING und URBAN.

Hier sind wir auch wieder beim Thema Komfort. Wie die Ergonomie sind auch die Grundeinstellungen der Riding Modes eher auf der entspannten Seite ausgelegt, was sich schon kurz nach dem Anrollen bemerkbar macht, wenn man im Modus „TOURING“ seine Fahrt beginnt. Das Ansprechverhalten wirkt in dieser Einstellung beim Anfahren und nach dem Gangwechsel leicht verzögert und

DUCATI Spezial
DUCATI · LAVERDA · MOTO GUZZI · BMW
Motor- und Fahrwerks-Optimierung
Andere Marken auf Anfrage
AU Krad & TÜV Abnahme
Ersatzteile Zubehör
Reifenservice
M. Berkhan
Quelkhorner Landstr. 22
28870 Ottersberg/Quelkh.
Tel. 04293 – 686
E-Mail:
DUCATI.Spezial@t-online.de

Sven Maske
KIA - SUZUKI
Markenoffene Werkstatt für Motorräder & PKW in Cuxhaven
Papenstraße 127 - 27472 Cuxhaven
Telefon: 04721 - 72 19 0 · www.s-maske.de
Unsere Fahrzeuge finden sie auch bei mobile.de
Suzuki- & Kia-Vetragshändler
Langjährige Yamaha-Erfahrung

Eine Frage der Perspektive? Bei der Supersport ist jede Seite die Schokoladenseite.

Die Schaltzentrale der neuen Supersport sieht nicht nur schick aus, man findet sich im Menü auch ohne Vorkenntnisse gut zurecht.

Gute Wahl: die Pirelli DIABLO Rosso III Serienbereifung passt gut zur SuperSport.

DIE BIKERBRILLE
AUCH IN SEHSTÄRKE!
Perfekte Passform
ohne Drücken und Rutschen unter dem Helm
Gebogene Form
für perfekten Schutz vor Wind und Schmutz
Optimales Sehen
in Ihrer Fern- oder Gleitsichtstärke
Variable Tönung möglich
Bei Sonne bis 80 % Tönung
Bei Nacht nur 10 % Tönung
Schmidt
BRILLEN UND CONTACTLINSEN
www.bikerbrillen.com
Eilbergweg 9 · 22927 Großhansdorf · Tel. 0 41 02/67 3 47

MESH für den Sommer!
Jacke nur 179 €
Hose nur 149 €
• Mesh-Netz an Brust, Rücken und Ärmeln
• Humax-Membran – 100% wasserdicht & atmungsaktiv
• Membran herausnehmbar • Sicherheitsnähte (ISO 4916)
• YF-Protektoren (Schultern, Ellbogen / höhenverstellbar)
• strapazierfähiges 450 D Polyestergewebe (Schulter, Ellbogen)
Herren- und Damen-Schnitt
www.blackwild.de 26670 Uplengen | 0152-18311621

auch die Gasanahme zeigt sich nicht linear. Das fällt besonders auf, wenn man direkt von einem sportlichen Motorrad mit sehr direkter Gasannahme auf die SuperSport wechselt. Ducati bezeichnet diese Einstellung als „progressives Ansprechverhalten des Ride-by-Wire-Systems“. Für zurückhaltende Fahrertypen sicher eine Option, den sportlich-ambitionierten Zweirad-Fan motiviert diese Einstellung aber, schon nach wenigen hundert Metern, den ersten Stopp einzulegen und sich proaktiv mit der Menüführung und den Konfigurationsmöglichkeiten der Ducati zu beschäftigen.

Der Einstieg in die Elektronik der Ducati gelingt glücklicherweise schneller als gedacht. Das liegt zum einen am schicken und sehr gut ablesbaren 4,3 Zoll TFT-Farbdisplay. Erfahrene Ducatisti erkennen auch hier sofort die Verwandtschaft zur großen Schwester.

Die Schaltzentrale sieht aber nicht nur gut aus – sie lässt sich auch recht intuitiv bedienen. Nach wenigen Versuchen findet man sich im Menü gut zurecht, wählt den Modus SPORT und kann im Untermenü auch noch die Assistenzsysteme nach den persönlichen Vorlieben feinjustieren. In meinem Fall

Ducati SuperSport 950 S

Die Brembo-Anlage macht einen mächtig guten Job.

Das umfangreiche Elektronikpaket läuft unter dem Namen DUCATI SAFETY PACK

Spiegel aus dem Zubehör wären toll(er)

bedeutet das: ABS in den Trackmodus (nur am Vorderrad aktiv), Traktionskontrolle auf Stufe 4 (man weiß ja nie) und Wheeliekontrolle aus. Letztgenannte ist bei einer Leistung von 110 PS und dem fahrfertigen Gewicht von 210 Kilogramm sowieso mehr Spielerei als wirklich notwendig.

KFZ + ZWEIRADSERVICE BREITENFELDT
Freie Werkstatt für alle Fabrikate:
• Instandsetzung • Inspektion • Wartung • Reifendienst
• Fahrzeugumbauten • HU §29 • AU • Hol- u. Bringservice
• Restauration • Ersatzteilservice • BMW- + Jap. Motorräder
Konrad-Zuse-Str. 4 • 24223 Schwentinental • Tel.: 04307/82 18 00 • www.breitenfeldt.info

Wer jetzt vor lauter Vorfreude auf die kommende Tour noch vor Fahrtantritt das E-Gas aufreißt, erlebt eine gehörige Überraschung. Denn Drehzahlorgeln erlaubt die Duc im geparkten Zustand nicht und unterbindet akustische Emotionsausbrüche bei 3.000 Touren durch einen elektronischen Begrenzer. Erst mit dem Einlegen der ersten Gangstufe gibt der Bordcomputer das Drehzahlband frei und erlaubt befreites Spielen mit dem Gas.

Viel unterhaltsamer als die Trockenübungen am Straßenrand sind auf der SuperSport 950 S aber sowieso die gefahrenen Kilometer. Denn hat man seine Lieblingseinstellung erst einmal gefunden, zeigt sich die Duc als quirliger Wirbelwind und lässt das extrem gelungene Gesamtpaket schon auf den ersten Kilometern mehr als nur im Ansatz erkennen.

Ein Hauptgrund ist die tolle Landstraßenergonomie, die die eigentlich gegensätzlichen Attribute „entspannt“ und „sportlich“ erstaunlich gut zu kombinieren vermag. Man fühlt sich sofort pudelwohl auf der Duc, die kleine und höhenverstellbare Scheibe bietet formidablen Windschutz und trotz der recht hohen und breiten Lenkerenden spürt man noch eine intensive Verbindung zur Front, die viel Vertrauen

Mit Koffern wird ein Tourensportler draus.

Ohne Koffer ist sie aber schicker.

harms & herrmann
Inh. H.J. Herrmann e.K.
Werkstatt für alle Marken
Über 30 Jahre YAMAHA-Erfahrung
Suzuki - Peugeot - NIU Vertragshändler
26389 Wilhelmshaven
Kanalweg 14
Tel. 04421/202999
www.harms-herrmann.de

Gutes Design ...

schafft und zur zügigen Gangart motiviert. Dabei platziert die SuperSport ihre Piloten hinter dem recht hohen Tank und mit der niedrigen Sitzbank etwas passiv im Motorrad. Dennoch wirkt die SuperSport auch auf engen Nebensträßchen noch ziemlich agil, was sicher auch mit am breiten Lenker liegt.

Als agil – oder besser – drehfreudig ist auch der Motor zu bezeichnen, der bei der zügigen Runde fröhlich Richtung Begrenzer jubelt. Etwas Drehzahl braucht er aber auch. Ducati gibt zwar an, dass bereits ab 3.500 Umdrehungen 80 Prozent des maximalen Drehmoments von 93 Newtonmeter (bei 6.500 U/min) zur Verfügung stehen. Für den sportlichen Ritt von Kurve zu Kurve sollte sich der digitale Drehzahlmesser aber immer im Bereich oberhalb von 5.500 Touren bewegen. Darunter zeigt sich das Aggregat der Duc mit seinen angenehmen Vibrationen zwar kultiviert, dürfte aber gern etwas forscher zur Sache gehen. Alles in allem ist der Motor aber ein sehr unterhaltsamer Zeitgenosse und dank des serienmäßigen Schaltautomaten, der den kupplungsfreien Gangwechsel in beide Richtungen beherrscht, bedient man mit Freude einmal mehr den leichtgängigen Schalthebel, sollte die Drehzahl doch einmal zu stark abfallen.

Bei der 950 S ist das auch in beachtlicher Schräglage kein Problem. Zeigt sich die SuperSport

... haben sie bei Ducati drauf.

Dynojet
TUNING CENTER PINNEBERG
www.autowerkstatt-junge.de • Fon 04101-28011

WE RACE WHAT WE SELL
SINCE 1979
YOSHIMURA
Vertragshändler
FREIZEIT & SPASS
BORIS HAKELBERG
SUZUKI
Vertragshändler
Troy Lee Designs
Stützpunkthändler
ECSTAR
SUZUKI GENUINE OIL
Vertragshändler
27283 Verden • Eitzer Str. 217
Tel. 04231-63444 • Fax 64979
www.suzuki-hakelberg.de

WIMI
Cross + Enduro Raceparts · Kiel
aprilia
ROYAL ENFIELD
KSR MOTO AUSTRIA
KTM Service
PIAGGIO
BRIXTON MOTORCYCLES
Lambretta
Eichkamp 16 • 24116 Kiel
Tel. 0431 / 64 15 75
www.wimi-kiel.de

Auch auf der Renne gibt's viel Spaß.

www.Motorrad-Versicherung-Online.de

trotz ihrer 210 Kilogramm überraschend handlich, ist ihre Stabilität ihre eigentliche Stärke. Das vermittelt beim Kurvenfahren noch mal eine Extraportion Vertrauen. Dabei macht es auf der „S" keinen großen Unterschied, ob man gerade auf Asphalt der Güteklasse Baby-Popo rollt, oder auf einer frostgeschädigten Kreisstraße unterwegs ist. Die Federelemente aus dem Hause Öhlins führen Ross und Reiter souverän auch über schlechtes Geläuf und machen unter allen Bedingungen einen großartigen Job.

Das gilt auch für die Bremsanlage. Während das Öhlins-Fahrwerk der S-Variante vorbehalten ist – die Standard-950 wird mit Marzocchi Gabel und Sachs-Federbein ausgeliefert – spendiert Ducati beiden Versionen eine Brembo-Bremsanlage mit M4-32 Sätteln, die mächtige 320er Scheiben in die Zange nehmen und sich bei geringer Handkraft hervorragend dosieren lassen.

Ducati – Gran Turismo

Was für ein feines Gerät. Selten habe ich ein Motorrad bewegt, von dem ich nach einer Landstraßentour so ungern abgestiegen bin und dessen kleine Unzulänglichkeiten ich so schnell unter der Rubrik „Charakter" abgelegt habe. Sei es der etwas raue Motorlauf bei niedrigen Drehzahlen oder die Tatsache,

Motorrad-Zentrum Oldenburg
Vertragshändler + Werkstatt
BRIXTON MOTORCYCLES
SWM ITALY – 1971
online
Lambretta
Malaguti
CFMOTO
26127 Oldenburg
Baumschulenweg 16
Telefon 0 44 1 - 408 898 77
www.motorrad-zentrum-oldenburg.de

www.moto-italia.de

Ducati SuperSport 950 S

Tagfahrlicht

Abblendlicht

www.stecher-motorradtechnik.de
Die freie Werkstatt in 22885 Barsbüttel

MOTOBIKE WITTEN
Handel + Service: Motorräder und Roller aller Marken
die günstige Meisterwerkstatt im Norden Hamburgs
Mobil 0171 644 15 36 • ralf.witten@motobike-witten.de
www.motobike-witten.de

POWERPLUS TOOLS
PP-T 0309
HEBEBÜHNE
▪ Belastbarkeit 500 kg
▪ Min. Höhe 18 cm
▪ Max. Höhe 80 cm
▪ Tischabm. 220x68 cm
€ 699,-
inkl. MwSt.
5 Jahre Garantie
POWERPLUSTOOLS GmbH
Wildeshauser Straße 83, 26197 Ahlhorn
T. 04435 91 606 77, F. 04435 91 606 81
info@powerplustools.de
www.powerplustools.de

dass der Tank zwar sehr formschön gestaltet ist, man sich hier beim Rangieren bei vollem Lenkanschlag aber auch gern mal die Hände einklemmt, beides wird wohlwollend hingenommen.

Und das, obwohl die neue SuperSport nicht mit Superlativen klotzt. Nicht die Leichteste und schon gar nicht die Stärkste will sie sein und macht damit so viel richtig. Das Design weiß zu begeistern, Ergonomie und Ausstattung können voll überzeugen und das Fahrverhalten kann man sich fast nicht besser wünschen. Einzig der Name will nicht so richtig passen. Wirkt die Ducati SuperSport mit ihrem Äußeren und ihren Eckdaten auf den ersten Blick tatsächlich wie ein Motorrad aus der glorreichen Supersportler-Vergangenheit, ist sie in Wirklichkeit ein gediegenes Motorrad der Gegenwart. Eine Beschreibung als Sporttourer käme mir aber fast wie eine Beleidigung vor. Hätte die Ducati zwei Räder mehr, wäre sie auf jeden Fall ein sportliches Coupé geworden und die Italiener hätten sie aufgrund ihrer Eigenschaften mit den Lettern GT geadelt. Gran Tourismo. Ein klangvoller Zusatz, der auch der 950 mehr als gerecht würde. Einer Sportlerin mit Komfort. Lasst euch also vom Namen nicht abschrecken und fahrt sie unbedingt Probe – die Duc ist viel mehr als SuperSport und macht vieles SuperGut.

Michael Praschak
www.asphalt-süchtig.de
Fotos: Edler Graphics, MP, Werk

Für Probefahrten siehe Seite 13

Technical partner PIRELLI
Developed with Shell ADVANCE

www.ducati.de

Ducati Multistrada V4

Rule all roads

Stärker, moderner und besser als je zuvor. Ob kurvige Passstraßen, Autobahnen oder Schotterpisten, dank der vier perfekt ausbalancierten Riding Modes „Sport, Touring, Enduro und Urban" ist die Multistrada V4 die beste Wahl für jeden Einsatz.

Weitere Informationen erhalten Sie bei Ihrem Ducati Händler vor Ort und auf www.ducati.de

Ducati Hamburg
Papenreye 8
22453 Hamburg
Telefon 040 66851694
www.ducatihamburg.de

O wie M Motorradzentrum
Geniner Straße 195
23560 Lübeck
Telefon 0451 5027810
www.o-wie-m.de

Ducati Schleswig-Holstein
Fedderinger Straße 10
25779 Hennstedt
Telefon 04836 1550
www.ducati-schleswig-holstein.de

Schlickel Motorrad
Wilhelmshavener Heerstr. 237
26125 Oldenburg
Telefon 0441 3046020
www.motorrad-schlickel.de

Team Wahlers
Hoopsfeld 5
27383 Scheeßel
Telefon 04263 98546-0
www.team-wahlers.de

Bergmann & Söhne
Gewerbering 10
27432 Bremervörde
Telefon 04761 71190
www.bergmann-soehne.de

Lohrig Motorräder e.K.
Schnepker Straße 15
28857 Syke
Telefon 04242 920340
www.lohrig-motorraeder.de

Hertrampf Racing
Magnusstraße 5
48488 Emsbüren
Telefon 05903 2589130
www.ducatiplus.de

Ducati Melle
Industriestraße 24c
49324 Melle
Telefon 05422 926666
www.ducati-melle.de

Hubraum 1.158 cm³ | **Leistung** 170 PS (125 kW) bei 10.500 U/min
Drehmoment 125 Nm bei 8.750 U/min | **Trockengewicht** 215 kg

4|Ever Multistrada 4 Jahre Garantie mit unbegrenzter Kilometerleistung für die gesamte Multistrada-Familie.

DUCATI

MZ ETZ 251 ENDURO LIGHT

Manche würden Scrambler sagen!

Spielzeug für alle Tage

Eigentlich hatte ich gedacht den Zweitaktern entsagt und mich auf einzylindrige Viertakter eingeschworen zu haben, aber erstens kommt es anders und zweitens als man denkt.

Deutlich nach der Jahrtausendwende fanden wir durch Zufall bei einem Besuch in Nordostdeutschland ein kleines Motorrad-Museum und die beste Sozia von allen erinnerte sich voller Freude an die gemeinsamen MZ-Touren. Das waren noch Zeiten mit dem Därängdändäng durch den Harz oder an die Ostsee zu düsen. Der sich daraus ergebene Beschaffungsauftrag war mir gleich klar!

Der Blick ins Internet war allerdings ernüchternd, die Wendezeiten mit dem käuferfreundlichen Schleuderkurs à la ein Kasten Bier = eine MZ waren vorbei. Ohne Stress fand ich 2012 nach sporadischem Suchen im Herzen von NRW eine nahezu unverbastelte ETZ 251 mit der eher seltenen Getrenntschmierung für einen günstigen noch dreistelligen Betrag. Die Emme war vor allem als Wintermotorrad geplant, aber am Ende sollte es doch etwas anders kommen.

Die lange MZ Zweiradgeschichte aufzuführen wäre ein abendfüllendes Programm, nur so viel: Die ETZ 251 ist fast die letzte Evolutionsstufe der großen Baureihe aus Zschopau,

Auf der Leipziger Herbstmesse 1988 wurde die ETZ 251 das erste Mal der Öffentlichkeit präsentiert

Stahl - FLEX
SPEZIALSCHLAUCHTECHNIK
Stahl - FLEX Bremsleitungen
Top-Technik direkt vom Hersteller
Für viele Modelle
auch mit ABE lieferbar
Mit TÜV-Gutachten
Stahl - FLEX c/o Weser-FLEX
Bremen Tel. 0421/458563-0 • Fax -39
Der Hersteller aus dem Norden

kam kurz vor der Wende auf dem Markt und orientiert sich optisch an der 1985 eingeführten ETZ 150. Mit 17 PS in der Drosselversion für den Export oder 21 PS für den Binnenmarkt bei knapp über 140 kg hat sie unbestrittene Alltags- und Langlaufqualitäten, war aber optisch nicht ganz unumstritten ...

Nach ersten Wartungsarbeiten konnten ein paar optische Anpassungen erfolgen. Zuerst musste der riesige Zubehör-Gepäckträger dem originalen Haltebügel weichen, dann folgte („wie in der Jugend") ein gekürzter Kotflügel hinten. Der lange originale Koti liegt jetzt gut eingelagert in der Garage, vielleicht kriege ich ja mal einen „Originalitätsfimmel". Der Umbau auf einen selbsteinklappenden Seitenständer mit 2 Federn war zwiespältig: Die „Etze" steht damit trotz Nacharbeiten etwas wacklig, dafür ist er TÜV konform und nicht „so gefährlich" wie das starre Original.

Für den Zweiradspaß im Winter haben sich anfangs weitere Modifikationen bewährt. Mit Heizmanschetten als Griffheizung, Handschützern und Heidenauer K 41 M&S Reifen stand der kalten Jahreszeit nichts mehr entgegen. Gegen Salz und Co. wurden alle „kalten" Metallteile mit Fluidfilm geschützt, nach dem Fahren wird nach Möglichkeit die aggressive Mischung mit Wasser abgewaschen.

Aber nicht nur bei winterlichen Streckenbedingungen sorgte die

Oxford-Heizgriffe zum Heizen

Minimalistisches Reisen

Gebrauchte mit Bild unter www.studemann.de

Geschlossener Kettenkasten

Gummipuffer zur Schwingungsdämpfung

Motorenteile-Instandsetzung aller Marken
und Spezialist SR/XT500
HEMRICH
www.hemrich-praezision.de
Industriestraße 20 • 28199 Bremen

BIKE MECHANIC
SERVICE FÜR HD MOTORRÄDER
Ihr Meisterbetrieb für
Sporty-Pan-Shovel-Evo-Twin Cam
Ersatzteile & Zubehör
Custom Um- Aufbauten sowie
Motoren- und Getriebeüberholung
TÜV Abnahme - Eintragung
Auf dem Ralande 8b
21465 Wentorf bei Hamburg
Tel. 040 / 41 92 26 10
www.bike-mechanic.de

Zschopauerin für ein breites Grinsen. Auch im Sommer ging es immer mal wieder allein oder zu zweit auf Tour, das große Mopped blieb im Stall.

Sicher sind einige hundert Kilometer übers Wochenende keine Glanzleistung, aber es macht mächtig Spaß die wiedergefundene Beschaulichkeit und die Unkompliziertheit beim Fahren zu genießen. Plötzlich bekommen Gegenwind oder Steigungen wieder eine Bedeutung und auch Überholmanöver müssen sorgfältiger geplant werden. Trotzdem ist man im Regelfall kein Verkehrshindernis und so mancher Dickschifftreiber wundert sich, dass eine schnöde MZ im Kurvenrevier am Rücklicht klebt.

Dass MZ große Erfolge im Geländesport hatte, wissen vor allem Insider. Legendär sind die Gewinne der Six Days, zuletzt 1987. Auch die Serienmaschinen weisen eine ausgesprochene Schlechtwegetauglichkeit auf und natürlich macht eine Tour auf kleinen Pfaden richtig Spaß. Die Heidenauer Winterreifen waren ein akzeptabler Kompromiss und die bereits nachgerüsteten Handschützer und das Windschild verbreiteten ein wenig Oldschool- Geländeoptik.

Doch das Gelbe vom Ei war es noch nicht und so keimte 2015 der Gedanke auf die ETZ weiter umzubauen.

Die etwas längeren Federbeine der Nachwende-ETZ waren schnell beschafft, aber das Thema Auspuff war eine härtere Nuss. Nicht nur die Ideensuche für eine clevere Auspuffverlegung hat gedauert, noch schwieriger war die Suche nach einem Auspuffbauer. Bei uns in der Gegend war nichts zu machen, aber mit der www.Auspuffschmiede.de fand ich den richtigen Experten. Bei Wulf Peppmöller bekam die MZ nicht

Der hohe Auspuff hat Offroad Vorteile und sieht einfach cool aus

HIGHTECH-BATTERIEN
TOP: TECNOGEL
100% wartungsfrei, auslaufsicher, langlebig, vibrationsfest
NEU: TECNOION
Neueste Lithium-Batterietechnik: federleicht und bärenstark!
TECNO PARTS
www.tecnoparts.de
Fon 0 41 03/189 50 55

MOTORRAD SIEMER
Motorräder An- & Verkauf
FACHWERKSTATT
Alte Dorfstraße 2
49456 Hausstette
Telefon: 04446 989475 Mobil: 0171 7186006
www.motorrad-siemer.de

nur einen neuen Krümmer, sondern mein alter originaler Auspuff wurde mit einer Edelstahlummantlung und Hitzeschutzblech versehen. Da der Auspuff der Originalform entspricht, kann ich im Falle eines Falles mit dem normalen Krümmer wieder auf die tiefe Ausführung wechseln. Die Auspuffaufhängung am Krümmer, starr an den Motorbefestigungsschrauben und elastisch in Gummielementen an der Federbeinaufnahme, funktioniert bisher gut. Um etwas Platz zu sparen für den Auspuff gab es einen neuen Edelstahl-Seitendeckel. Vorher hatte ich durch Verlegung von Blinkgeber und Zündeinheit Raum geschaffen. Die Arbeit der Auspuffschmiede gab es zu einem fairen Preis, Zubehörtöpfe für „richtige“ Motorräder kosten häufig deutlich mehr.

Die folgenden Ausfahrten verliefen erfolgversprechend. Der Klang ist typisch MZ und war nur Anfangs etwas kerniger. Für die Füße ist auf den Rasten noch ausreichend Platz und dank des Hitzeschutzbleches gibt es auch keine verbrannten Waden für Fahrer oder Beifahrerin. Ungeachtet der etwas verbesserten Offroadtauglichkeit ist auch im Originalzustand verblüffend, dass die MZ für den Sozius viel bequemer ist als viele aktuelle Motorräder. Allerdings reißen die rund 20 PS dann erst recht keine Bäume mehr aus.

Die Plastehandschützer hatten sich nicht bewährt, schon kleine Umfaller oder „Feindkontakt“ können sie in die ewigen Jagdgründe befördern. Bei meinen bisherigen Enduros habe ich sehr gute Erfahrungen mit den geschlossenen Acerbis-Handschützern gemacht. Die Montage an der ETZ mit originalem Lenker ist allerdings nicht einfach, es ist wenig Platz. So richtig stimmig passte es erst mit einem „richtigen“ Endurolenker mit Mittelstrebe.

Läuft auch im Winter tadellos

Zwischenzeitlich mussten auch die Heizmanschetten dran glauben. Die Idee ist clever und für den Gelegenheitseinsatz ausreichend stabil, allerdings war mir der Durchmesser der Griffe mit Manschette auf die Dauer zu groß. So habe ich mir richtige Oxford Heizgriffe gegönnt. Als echte Herausforderung hatte sich der unübliche Außendurchmesser des MZ Gasgriffs herausgestellt. Einfaches Montieren war nicht, am

heinz Dehne
Kfz- u. Motorrad-Werkstatt
Meisterbetrieb
Modernste Diagnosegeräte für ALLE Fabrikate vorhanden
(z.B. für den Fehlerspeicher usw.)
Am Detershof 2 • 26655 Westerstede
Tel. 0 44 88 / 763 35 05 • Fax 763 35 06
E-Mail: dehne-kfz@t-online.de

BIKES & WHEELS
LANGSTÄDTLER
MEISTERBETRIEB
• Speichenräder aller Art
• Zweiradwerkstatt
• Bereifung
28309 Bremen • Sebaldsbrücker Heerstaße 168-170 (Ecke Schloßparkstraße)
Telefon (04 21) 44 55 35 • Fax 43 49 029
Öffnungszeiten: Mo.-Fr. 9-13 + 14-18 Uhr • Sa. 9-13Uhr
www.bikes-wheels.de

WIRTH FEDERN
jetzt POLIERT
Progressive WIRTH Gabelfedern jetzt **poliert**: keine Reibung, keine Geräusche
pro Satz 119.95
Geballte Fahrwerkskompetenz im Shop: die Sortimente von WIRTH, BITUBO, ÖHLINS, IKON, YSS, Ion-/Gel-Batterien & Zubehör >
WIRTH FEDERN
04189/811020
wirth-federn.de

Helmut Brinkmann
Zylinderkopfreparaturen
Bleifreiumrüstungen schnellstens
Rep. v. gepressten Kurbelwellen
Zylinderschleiferei, ab Ø 6 mm.
49429 Visbek
Visbeker Damm 6
Fon + Fax 0 44 45 / 950 810

Ende des Tages habe ich aus dem originalen MZ-Gasgriff und einem Simsongriff einen passenden Zwitter gebastelt. Die Lösung hat sich schon seit 2014 bewährt und im Winter genieße ich warme Hände.

Weitere Modifikationen in Richtung Enduro hielten sich in Grenzen, da mir durch glückliche Umstände eine MZ Geländesport Replika zulief.

Eigentlich stand noch eine Modifikation der Telegabel, vielleicht doch noch längere ES-Federbeine (Anmerkung: Die ES ist eine ältere MZ mit Schwinge vorn und hinten.) oder ein Motorschutz im Raum. Allerdings war auch klar, dass die Umbauten optisch in die vergangene Zeit passen sollten, LED-Blinker und moderne Plastikteile scheiden damit aus. Es folgten nur noch kleinere Schritte, wie die klappbaren Fußrasten der Armeevariante der NVA, ein etwas höhergelegter vorderer Kotflügel auch nach NVA-Vorbild sowie ein kleiner angeschweißter Bügel für die von der Suzuki DRZ recycelten Werkzeugtasche am Heck. Das Täschchen tut auch Not, denn unterm rechten Seitendeckel war durch den Auspuff kein Platz mehr für das Bordwerkzeug.

Bei (m)einer MZ war und ist auch so immer irgendwas zu tun. Das Grundkonzept ist robust, aber trotz solch schicker Sachen wie dem geschlossenen Kettenkasten ist sie nicht wartungsfrei und mittlerweile auch rund 30 Jahre alt.

Den Motor habe ich vorsichtshalber bei etwas über 40.000 km überholen lassen, das bekommt man in guter Qualität für einen überschaubaren dreistelligen Betrag gemacht. Nach Zickereien mit der Zündung (eher untypisch) habe ich auf eine Vape-Zündung umgebaut. Am Vergaser kann man auch immer mal wieder rumfummeln, „beliebt“ war bei mir das gelöste Gummi des Startvergaserkolbens. Die Getrenntschmierung ist unauffällig und vermeidet das extra Mischen beim Tanken, allerdings muss man aufpassen, dass der separate Bowdenzug in Ordnung ist.

Die MZ-Szene hat sich gewandelt, die Nutzung als billiges Alltagsmotorrad tritt zunehmend in den Hintergrund, der Liebhaberstatus wächst. Viele haben, wie ich, eine MZ als zusätzliches Motorrad in der Garage stehen, Jäger und Sammler mit umfangreichen Sammlungen sind sehr ausgeprägt. Viele Informationen, Hilfe und Anregungen findet man im sehr aktiven MZ-Forum.com.

Die Ersatzteilversorgung ist angesichts der weiten Verbreitung gesichert. Bei den Nachbauteilen ist es so wie bei vielen Oldies, neu ist nicht immer besser, geschweige

Zwiebacksäge – der 2-Takter bahnt sich stoisch seinen Weg

SUB
MOTORRADTEILE

MotorradTechnik
MotorradZubehör
Verschleiß-/ErsatzTeile
MotorradAuspuffanlagen
1/4
0421 696 79 188
Ostertorsteinweg 58
28203 Bremen
sub-motorradteile.de

Motorrad Tober
An- und Verkauf von
Neu- und Gebrauchtmotorrädern
Zubehör + Ersatzteile
Große Auswahl-Kleine Preise
Telefon (0 47 52) 75 71
21785 Neuhaus • Poststraße 36
GEBRAUCHTFAHRZEUGE:
www.motorrad-tober.de

pyloni
www.pyloni-training.de

Zschoppauer Generationen-Treffen

www.Motorrad-Versicherung-Online.de

denn haltbarer. Trotz der insgesamt niedrigen Ersatzteilpreise sind die Zeiten, in denen man eine MZ billigst am Leben halten konnte, vorbei. So knetern wir weiter zufrieden durch die Gegend.

Eigentlich könnte ich jetzt hier aufhören, aber irgendwie ist man ja nie ganz am Ende. Die letzten Umbauten waren eine aufgepolsterte endurogerechte Sitzbank (damit kommt einem das Motorrad auch nicht mehr ganz so klein vor), ein paar Fangbänder für die Telegabel und ein selbstdesigntes Lenkerpolster.

Eine andere Farbe wäre vielleicht auch nicht schlecht, denn an der einzig wahren Farbe eines Fahrzeuges habe ich mich mittlerweile satt gesehen. Irgendetwas anderes fällt mir in den kommenden Jahren bestimmt auch noch ein.

PS: Ach so – Wintermopped ist sie trotzdem noch.

Dirk Müller

Da haben ein paar Nager ihren Spaß gehabt

BMW
Motorradwerkstatt
Lüneburg
Tel. 04131 / 820 01 80

POWERPLUS TOOLS
€ 69,-
inkl. MwSt.
PP-T 0327
MINILIFT
Belastbarkeit 500 kg • Min. Höhe 9 cm • Max. Höhe 50 cm
POWERPLUSTOOLS GmbH
Wildeshauser Straße 83, 26197 Ahlhorn
T. 04435 91 606 77, F. 04435 91 606 81
info@powerplustools.de
www.powerplustools.de

Als kleines Dankeschön erhält Dirk ein Liqui Moly Pflegeset. Leserbeiträge über eure Bikes und Reisen sind uns immer willkommen.

Mehr Infos bekommt ihr per E-Mail an: redaktion@kradblatt.de

1 **21149 Hamburg** · Motorrad Süderelbe K. Gerken · Cuxhavener Str. 431 · Tel. 040/7013865 · www.motorrad-suederelbe.de
2 **21409 Embsen** · Motorradtechnik Martynow · Bahnhofstr. 27 · Tel. 04134/909090 · www.my-suzuki.de
3 **23566 Lübeck** · Reiner Storm · Im Gleisdreieck 8 · Tel. 0451/6194000 · www.suzuki-storm.de
4 **24159 Kiel** · Motorsport Service Friedrichsort · Friedrichsorter St. 29 · Tel. 0431/2374411 · www.motorsport-kiel.de
5 **24539 Neumünster** · Bergmann & Söhne GmbH · Havelstr. 2 · Tel. 04321-558669-0 · www.bergmann-soehne.de
6 **24976 Handewitt OT Weding** · Böwadt & Hansen · Heideland-Süd 14 · Tel. 0461/94240 · www.suzukihaendler.de
7 **25436 Tornesch** · Bergmann & Söhne GmbH · Pinneberger Str. 18 · Tel. 04122/954949 · www.bergmann-soehne.de
8 **25813 Husum** · Raudzus Motorrad GmbH · Bredstedter Str. 2–8 · Tel. 04841/898917 · www.raudzus.de
9 **26389 Wilhelmshaven** · Harms und Herrmann · Kanalweg 14 · Tel. 04421/202999 · www.harms-herrmann.de

Der Reiz echter Angriffslust

Ein radikal neues Design, minimalistische Verkleidung mit scharfen Linien, ein muskulöser Tank, sechseckige Scheinwerfer. Ein Naked Bike voller Athletik und Stärke gepaart mit neuen Features wie dem Suzuki Drive-Mode-Selector (SDMS), Traktionskontrolle, bidirektionalem Quick-Shift-System oder dem Ride-by-Wire-System. Ein reinrassiger Streetfighter, der aus jeder Pore Leistung ausstrahlt und gleichzeitig die Liebe zum Detail widerspiegelt – alles für ein atemberaubendes Fahrgefühl.

Erlebe die neue GSX-S1000 und vereinbare gleich eine Probefahrt bei Deinem Suzuki Vertragshändler.

www.suzuki.de

10 **26624 Südbrookmerland** · Motorrad Diele · Auricher Str. 21 · Tel. 04942/204008 · www.motorrad-diele.de
11 **27283 Verden** · Freizeit und Spaß · Eitzer Straße 217 · Tel. 04231/63444 · www.suzuki-hakelberg.de
12 **27432 Bremervörde** · Bergmann & Söhne GmbH · Gewerbering 10 · Tel. 04761/71190 · www.bergmann-soehne.de
13 **27472 Cuxhaven** · S. Maske · Papenstraße 127 · Tel. 04721/72190 · www.s-maske.de
14 **27628 Hagen** · HJM-Motorradtuning · Heidkamp 4 · Tel. 04746/726630 · www.hjm-motorradtuning.de
15 **27751 Delmenhorst** · N+L · Annenheider Allee 114 · Tel. 04221/65070 · www.natuschke-lange.de
16 **29303 Bergen** · Motor-Service Hohls · Hünenburg 10 · Tel. 05051/910303 · www.motorradhohls.de
17 **31623 Drakenburg** · Scholly's · Verdener Landstraße 6 · Tel. 05024/981516 · www.scholly.de

Außerhalb der ges. Öffnungszeiten keine Beratung, kein Verkauf und keine Probefahrten!

ÜBER GRENZEN – AUS LIEBE ZUM LEBEN

Der größte Fehler, den man bei einer Reise machen kann, ist: nicht Aufzubrechen. Margot Flügel-Anhalt ist aufgebrochen – mit einer 125er Honda nach Zentralasien, alleine, als Frau ...

12 Tage lang war das Filmteam dabei, die restlichen 105 Tage der Reise filmte Margot selbst – mit GoPro und Handykamera

„Solche Menschen sind wichtiger als je zuvor. Die sich ihren eigenen Ängsten aber auch den kollektiven Ängsten stellen und damit Barrieren durchbrechen, mit Vorurteilen aufräumen, Vertrauen dadurch schaffen, weil sie wissen von was sie reden. Weil sie das Erzählte gelebt haben. Ein herrlicher Beitrag. Tiefer Respekt vor dieser Dame. Ein Beispiel für uns alle. Wie einst die unvergessen Svetlana Geier, die Übersetzerin der großen Dostojevski Romane einmal gesagt hat: Jede Reise tut dafür gut, dass sich die Menschen nicht die Schädel einschlagen."

Das sagt jemand, der in der Mediathek den Film über meine Reise nach Zentralasien „Über Grenzen" gesehen hat. Es gibt auch andere Kommentare. Von Männern. Auch von Frauen. Die von Ahnungslosigkeit bis Dummheit sprechen und mich gerne beim Sticken und Häkeln in einer Senioreneinrichtung sehen würden. Verstehen kann ich sie irgendwie alle; so was tut man einfach nicht. Worum es ging?

Also: Am 26. Mai 2018 fuhr ich los. In Thurnhosbach, einem sehr kleinen Dorf im Nordhessischen. Richtung Zentralasien, Richtung Pamir Gebirge, Richtung Pamir Highway.

Ich bin alleine losgefahren, mit einer Honda XR 125 L. 11 PS, 8 kW, 1 Zylinder, Vergaser, Höchstgeschwindigkeit 100 km/h, Elektro-Starter und Kettenantrieb. Es ist eine Dualsport Maschine, eine Enduro

Curva Motorradreisen + mehr
Info: 04222 - 920579
www.curva-biketravel.com

Villa Löwenherz
Der Treffpunkt für Motorradfahrer
40 Jahre
www.villa-loewenherz.de
05273-7567

NSK Motorradreisen
... Ihre Reise ist unser Ziel!
Telefon: 05821 / 9 98 93 14
www.nsk-motorradreisen.de
Geführte Motorradreisen durch Europa!
REISEZIELE: Marokko, Portugal, Sardinien, Spanien, Cote D'azur / Provence, Pyrenäen, Griechenland, Schottland, Südengland / Wales, Island, Schweden, Norwegen, Polen, Rumänien ...

Margot Flügel-Anhalt und das Filmteam im Pamir-Gebirge in Tadschikistan

mit sehr gutem Federweg – das ist bei Schlaglöchern günstig. Pirelli Reifen, ein bisschen zu hoch für mich mit 84 cm Sitzhöhe, schwarz-rot, Honda eben.

Ich hatte keinen Motorrad Führerschein. In meinem alten grauen Lappen steht, dass ich ohne Prüfung auch eine 125er fahren darf. Ich bin 64 Jahre.

Gut, ein paar Fahrstunden habe ich absolviert, ohne Prüfung. Mit meinem Sohn bin ich vor der Reise nach Zentralasien in die Schottischen North West Highlands gereist. Insgesamt war ich ca. 4.000 Kilometer mit der Enduro unterwegs, fahren konnte ich da noch nicht so richtig. Blickrichtung, Kurven, Bremsen ... das waren böhmische Dörfer für mich. Einmal bin ich auf dem Waldweg hinterm Dorf gefahren, und immerhin nicht „abgestiegen", obwohl alles recht matschig war.

Als ich an diesem 26. Mai 2018 losfuhr, war ich glücklich. Die Vorbereitungen hatten viel Zeit gekostet, beinahe zwei Jahre für Reiseroute, Visa,

Landgasthof HAUS ZUR SONNE

BIKERS-WORLD SAUERLAND

Biker-Weekend ab **99,- €** inkl. HP
Bikers-Week ab **169,- €** inkl. HP
Sauerländer Kurvenrausch
3*ÜB mit Frühstück ab **99,- €**

Fon: 02984 /14 74
www.hauszursonne.de

Hier schlägt jedes Motorrad-Herz höher: geführte Touren · GPS-Download · Garage mit Werkstatt · großer Parkplatz · Waschplatz · Trockenraum

WENN DAS SAUERLAND RUFT...

Frische Küche · reichhaltiges Frühstücksbuffet
unvergessliche Grillabende · gemütliche Zimmer
urige Braustube · sonniger Biergarten

Wer einmal da war,
der kommt gerne wieder!

Hotel - Restaurant Bigger Hof ***
...der perfekte Ausgangspunkt für tolle Touren

Jahnplatz 1 · 59939 Olsberg · Tel. 02962 - 97907 - 0
www.bigger-hof.de

QUALITÄTSMERKMAL: ...DER CHEF FÄHRT SELBST!

Der zweite Tag – das fängt ja gut an

HÖRGERÄTE DORNIS GmbH
WENN ES UM GEHÖRSCHUTZ GEHT
Wedel: 04103-122119 – Hamburg: 040-81957709

Material, Infos zu Grenzen, Geld und den 18 Ländern, durch die ich reisen wollte.

Am ersten Tag kam ich bis Gera und bereits am nächsten Morgen streikte das Moped. Das selbe am darauffolgenden Tag. Der ADAC schleppte mich jedes Mal in die Werkstatt. Aber die fanden nichts. Ich fuhr weiter und an der Autobahnauffahrt Richtung Polen ging die Maschine wieder aus, ich stürzte auf der schrägen Abfahrt einen Hang hinunter und blieb im Gebüsch hängen. Dort holten mich ein paar zu Hilfe gerufene Autobahnarbeiter wieder raus, drehten und schraubten ein wenig an den Aggregaten, starteten und seit dem Zeitpunkt ging die Maschine kein einziges Mal mehr unvorhergesehen und ungewollt aus.

Motorradanhänger Vermietung
Tel. 05743/920033
Mob. 0176/96379873
Versch. Anh., für 1 bis 6 Motorräder, 100 km/h Zul.
Twiehauser Str. 33 32339 Espelkamp
Tieflader + Absenker für leichtes Beladen!
www.mopped-moeller.de

Grillabende bei gutem Wetter – Infos auf Facebook / Tel.
ROCKET'S BIKERS BAR
Rocket's – Bikers Bar
ROCK 'N' ROLL IS HERE TO STAY
Gröpelinger Heerstraße 260
28239 Bremen
0421 673 00 100
Facebook/Rockets

Schwierige Straßenverhältnisse, es geht oft nur langsam voran

Durch Polen, die Ukraine, Russland und Kasachstan fuhr ich bis Kirgistan. Dort, auf 3000 Meter Höhe wartete ich auf mein Filmteam: Zwei Freunde aus der Theatercrew, in der wir seit Jahren gutes Laientheater schaffen. Beide erfahren in Reisefilmerei und interessiert an meiner etwas blauäugigen Tour. In Saritash trafen wir uns und starteten für fünf Tage zur gemeinsamen Tour über den Kyzyl Art Pass nach Tadschikistan.

Es hatte geregnet und geschneit dort oben auf dem Pass, der bis auf 4.200 Meter Höhe bis zur Grenze anstieg. Und, ja, ohne die Hilfe des Filmteams hätte ich an dem Tag die Tour nicht geschafft. Es war grässlich: tiefer, 15

tecius & reimers automobile ohg
Yamaha Zentrum Hamburg
YAMAHA
Holsteiner Chaussee 172-178
22457 Hamburg · Tel. 040 5544990
www.tecius-reimers-automobile.de

Zentimeter hoher rötlicher Schneeschlamm, darunter Geröll und Wasserrillen ... Mehrmals rutschte ich mit der Honda in den Schlamm. Der Vergaser, der die Benzin-Luft-Mischung regelt, war bereits an den Vortagen ab 3000 Meter Höhe etwas überfordert. Einen entsprechenden Schraubenzieher zur Einstellung hatte ich nicht in der kleinen Werkzeugtasche unterm Sitz. Im Schneckentempo schlicht ich hoch und höher im Schneetreiben, das zu allem Übel auch noch einsetzte.

Es gab Augenblicke, da wollte ich aufgeben, das Moped stehen lassen und warten, bis das Wetter wieder „offen“ ist, wie man im Hessischen sagt. Aber ich fuhr weiter, und weiter, so gut es eben ging.

Oben angekommen, öffnete sich der enge, verschneite Pass in eine weite Ebene, an deren linkem Rand sich die chinesischen Bergriesen erhoben. Rechts der Piste der Pamir. Eine irre Landschaft, wie man sie sich vielleicht auf dem Mond vorstellt. Wir kamen an dem Tag bis zum Karakul See und blieben die Nacht bei einer Familie des Fahrers, mit dem das Filmteam im SUV die Tour mitreiste.

An manchen Tagen ...

... ging es nicht ohne fremde Hilfe

Begegnung auf der Passhöhe

Das Team auf dem Ak-Baital Pass auf 4655 m Höhe im Pamir Gebirge in Tadschikistan

Später, im Wakhan Corridor in Gorno Badachschan, an der Grenze zu Afghanistan, stürzte ich vor einer Wasserrinne – zu heftig an der Vorderradbremse gezogen – ins Geröll, eine Eisenkante der Honda krachte auf meinen Knöchel, der sofort heftig schmerzte und anschwoll. Zwei polnische Biker, die den Pamir Highway in der anderen Richtung unterwegs waren, leisteten mir Erste Hilfe. Ab diesem Augenblick, wo der Ersthelfer meinen lädierten Fuß berührte, wusste ich, ich würde weiter reisen können, der Knöchel würde heilen. „Engel kommen immer dann, wenn man sie braucht."

Paul, vom Filmteam, fuhr die Honda bis Korough. Von dort reiste das Filmteam nach sieben Tagen Begleitung zurück nach Deutschland. Ich blieb und lernte in der Woche, die mein Knöchel für die Heilung benötigte, Land und Leute im Pamir Gebirge kennen.

Berge & Landschaften genießen
Sie haben den Fahrspaß, den Rest erledigen wir!
www.kellner-motorrad-reisen.de
Tel. 0421 - 33 19 775 Mobil: 0179 - 53 52 565
Aus Bremen
KELLNER MOTORRADREISEN

Lindenhof
Ihr Biker Hotel
in Bad Sachsa / Harz
Unser Angebot: Übern. inkl. Frühstücksbuffet und Halbpension nur € 68,- je Person/Tag. Halbpension z.B. Grillabend plus Abendbuffet. Inkl. Begrüßungsgetränk, Garagen frei.
Hindenburgstr. 4 • 37441 Bad Sachsa
Tel. 05523/1053 • www.lindenhof-badsachsa.de

Am Wochenende zu Loof

Genießen Sie den frischen Fisch unserer Region auf unserer gemütlichen Sommerterrasse! Wir freuen uns auf Ihren Besuch!
Fischhaus Loof
Husum
Bei Einkauf über € 5.. gibt es gegen Vorlage dieses Bons 1 Tass Kaff kostenlos
Küste und Fisch – das passt zueinander!
Übrigens: wir versenden auch Räucheraal und Lachs.
Kleikuhle 7 · 25813 Husum · direkt am Hafen · Telefon 0 48 41/ 20 34 · Fax 6 29 62

Lenin – wenn der wüsste ...

Auf einem Markt

Menschen – immer wieder klasse

Im Iran stieß das Filmteam noch einmal für fünf Tage zu mir. Insgesamt waren sie 12 Tage mit mir unterwegs. Meine Reise dauerte 117 Tage und als ich am 19. September 2018 in meinem kleinen Dorf von den aufgeregten Dorfbewohnern begrüßt wurde, war ich mit der 125er 18.046 km gefahren.

Von Tadschikistan aus führte mich mein Weg durch Usbekistan, Turkmenistan, den Iran, die Türkei, Bulgarien, Serbien, Montenegro, Bosnien-Herzegowina, Kroatien, Slowenien und Österreich bis zurück nach Nordhessen.

In all der Zeit war ich immer wieder auf die Hilfe der Menschen um mich herum angewiesen, sei es beim Öl- und Kettenwechsel, bei Fragen nach dem Weg oder nach Unterkünften, bei der Bewältigung des Attentats, das auf eine Gruppe von Fahrradreisenden in Tadschikistan verübt worden war. Ich habe keine Probleme damit Hilfe anzunehmen. Und die Menschen in Asien sind nur allzu gerne bereit, einem Fremden zu helfen. Als könnte irgendjemand ohne die Hilfe der anderen überleben ...

Im Iran besorgte ich mir ein Ziegenfell, des langen Sitzens auf dem Bike wegen. Das hilft. Und obwohl es iranischen Frauen nicht erlaubt ist, Motorrad zu fahren, bin ich oft bewundert worden, für den Mut, als Frau alleine eine solche Tour zu wagen.

Den anderen Fernreisenden zu begegnen, Fahrradfahrern, Bikern, Reisenden im öffentlichen Kleinbus und ganz Irre auch zu Fuß unterwegs, ist wundervoll. Jeder ist ständig ein wenig dreckig, braungebrannt im Gesicht, die Augen voller wilder Freude über all diese Freiheit des Unterwegsseins. Auch von ihnen habe ich immer wieder Hilfe und Unterstützung gefunden und ihnen meine angeboten. Unterwegs gibt es nie die Frage, wie alt jemand ist, ob Mann oder Frau, welche Sprache man spricht oder mit wie viel PS sich jemand auf den Weg macht. Man fasst mit an, wenn Hilfe nötig ist.

Die Welt ist wunderschön. Und die Menschen sind gut. Diese Erkenntnis habe ich von unterwegs aus mitgebracht. Und natürlich die kleine Honda. Immer noch mit den selben Reifen. Ich habe sie an einen Trucker aus dem Norden weitergegeben. Habe den Führerschein nachgeholt und

Die ESSBAR ... Dein Zwischenstopp!
Fischbrötchen, Bratwurst & Pommes
frische Berliner & Kaffee
Sa. + So. von 12 - 17 Uhr
27777 Ganderkesee • Weststraße 3

rent a donkey
ANHÄNGERVERLEIH
TEL 0421 4678171
- Motorrad-Trailer (offen&geschlossen)
- Autotransporter
- Planenanhänger etc.
star Tankstelle In der Vahr 72 , 28329 Bremen

GRÜNER JÄGER
ROCK & BLUES GASTHOF
Lingen
Telefon 05 91 / 800 3403
Umgehung Lingen - Abfahrt Schüttdorf
www.GrünerJäger.de

CURVA
Motorradreiseziele 2021
geführte Motorradreisen
Irland Elsaß Pyrenäen Rumänien Kroatien Norwegen Erzgebirge Andalusien Schottland
www.curva-biketravel.com

Am Strand im Iran

seit 2002 Wheel of India
Motorrad-Reisen in Indien und Iran
www.WheelOfIndia.de

fahre jetzt eine Ducati Scrambler mit 800 ccm, Einspritzer, ABS. Das erste, was ich gemacht habe, nachdem das Motorrad bei mir stand, war, passende Handprotektoren anzuschrauben. Die Brems- und Kupplungshebel, die unterwegs gebrochen sind, weil ich mit der Honda umgefallen bin, haben mich überzeugt. Die Ducati hat eine Sitzhöhe von 78 cm. Da komme ich mit den Füßen gut auf den Boden.

Mit der Ducati bin ich im Mai 2019 zu einer recht abenteuerlichen Tour wieder in die Schottischen North West Highlands aufgebrochen. Als ich in

BIKER-HOTEL
25 Landhotel "ZUM ANKER"
Direkt am Weserufer !
Garagen
Geführte Touren
Chef fährt selbst
Ideal für Sternfahrten
FeWo/App./Zimmer DU/WC / Frühstücksbuffet
Weserstr. 14•37194 Wahlsburg•Tel: 05572/1873•Fax 2266
Email: info@landhotel-zum-anker.de
www.landhotel-zum-anker.de
WESERBERGLAND

OFFROAD • ONROAD • ATV • LEHRGÄNGE
in Deutschland & Europa
www.endurofuntours.com

Treffen mit dem Filmteam im Iran

Imbissbetrieb Frank Siewert
Der Partner für Ihre Veranstaltung!
0175 - 22 300 77
Besuchen Sie unsere Grill Station beim E-Center
Atenser Allee 148 • 26954 Nordenham

www.
nicetostay
.de
edisonstr.3 • 28357 bremen

Bikertreff Oldersum
"An der Rotbuche"
Kaffee, Brötchen, Kuchen. Bei uns gibt es jetzt auch Pommes, Bratwurst und Currywurst.
Mit gemütlichem Biergarten!
Übernachtungsmöglichkeiten vorhanden
An der Rotbuche 20 • 26802 Moormerland • www.bikertreff-oldersum.de
Tel. 04924-2991 / 1603 • Öffnungszeiten: Fr. ab 13.30 Uhr, Sa/So + Feiertage ab 10 Uhr

New Castle von Bord der Fähre fuhr, war es knapp über 10 Grad Celsius, es regnete in Strömen und auf den Bergen in den Highlands lag noch Schnee.

Im März 2019 hatte das Filmteam, Johannes Meier und Paul Hartmann (streetsfilm) es geschafft, aus meinen wackligen Aufnahmen mit Handy und GoPro und ihrer Filmerei mit der guten Kamera und der Drohne den Kinofilm „Über Grenzen" zu basteln. Gemeinsam reisten wir zu Filmgesprächen, Vorträgen und Lesungen, bis Corona uns Einhalt gebot. Im Herbst 2019 hatte ich mein Buch „Über Grenzen" fertig, das ich aus Tagebuch- und Blogeinträgen und meiner Erinnerung schrieb, fertig. Es erschien im Herbst 2019 beim Reiseverlag DuMont.

Den Film gibt es inzwischen auch in der Mediathek im Fernsehen, auf YouTube und natürlich als DVD, Blueray sowie online zum Streamen.

Margot Flügel-Anhalt

Mel's
Der Ausflugstreff in Quickborn
Frühstück – kleines Mittagessen – Café
Selbstgemachte regionale Speisen & Kuchen
Kieler Straße 69 • 25451 Quickborn
Di. - So. von 9 - 17 Uhr • Reservierung mögl. • www.cafe-mel.de

pyloni
www.pyloni-training.de

Infos sowie Bestellmöglichkeiten für den wirklich empfehlenswerten Film und das Buch gibt es online unter www.über-grenzen.de. Das Buch ist für nur 14,95 €, die DVD für schlappe 10,89 € und die Blueray für 12,48 € auch überall im Buchhandel On- wie Offline erhältlich. Nicht nur als kleines Geschenk jeden Cent wert.

Auf Facebook gibt es Infos unter @uebergrenzen film und Margots eigene Homepage findet man unter http://www.genosten.jimdo.com. Lange hat sie es übrigens nicht zu Hause ausgehalten – mit 65 Jahren und einem 24 Jahre alten Benz machte sie sich auf, um 15 Länder über 18.000 Kilometern bis nach Südostasien zu bereisen. Ihr Buch dazu „Einfach abgefahren" findet ihr für 16,99 € im Buchhandel.

WECHSELBONUS

JETZT BEI UNSEREN HÄNDLERN IN IHRER NÄHE INFORMIEREN:

23758 Oldenburg
Motor Team Ralf Schwerin GmbH
Neustädter St. 3 · Tel.: 04361/2400
www.motorteam-oldenburg.de

23843 Bad Oldesloe
Motor Forum GmbH
Industriestr. 31 · Tel.: 04531/86008
www.motor-forum-kemnitz.de

26389 Wilhelmshaven
H.C.W GmbH & Co. KG
Güterstraße 40 · Tel.: Tel. 04421/12078
www.hcw-gmbh.de

26655 Westerstede-Ocholt
Bikerdiele Ocholt GmbH
Burnhörn 16 · Tel.: 04409/9723800
www.bikerdiele-ocholt.de

27404 Zeven
Motorradhaus Schreiber
Südring 32 · Tel.: 04281/8555
www.motorrad-schreiber.de

27572 Bremerhaven
Marco's Bike Shop
Delphinstr. 3 · Tel.: 0471/9791012
www.marcos-bike-shop.de

28259 Bremen
Motorrad Huchting GmbH
Norderoog 3 · Tel.: 0421/570041
www.motorrad-huchting.de

28865 Lilienthal
Honda-Wellbrock & Co. GmbH
Beim Neuen Damm 20 · Tel.: 04298/465590
www.wellbrock.com

29525 Uelzen
Hobby Motor Freizeit OHG
Hansestr. 21 · Tel.: 0581/74971
www.hobby-motor.de

HONDA

AFRICA TWIN WECHSELBONUS – FREIHEIT WAR NOCH NIE SCHÖNER.

Die Africa Twin und die Africa Twin Adventure Sports sind perfekte Reisebegleiter und bereit, mit Ihnen die Welt zu erkunden. Profitieren Sie jetzt von unseren attraktiven Jubiläumsaktionen. Mehr Informationen unter **www.honda.de**

Eine Anzeige von Honda Deutschland.

PocDoc – der Arzt aus der Tasche

PocDoc mit Inhalt nach DIN 13167

Erste Hilfe zu leisten ist nach § 323c StGB nicht nur gesetzlich vorgeschrieben sondern vor allem menschlich eine Selbstverständlichkeit! Eigentlich sollte ein Erste Hilfe Auffrischungskurs zur Pflicht werden, denn Hand aufs Herz: wann war euer letzter Kurs?

Da es vielen Menschen so geht – sie möchten helfen sind aber unsicher – hat die Firma Innotas AG aus der Schweiz den PocDoc (englisch = pocket doctor, so viel wie „Arzt aus der Tasche“) entwickelt. Dabei handelt es sich zunächst mal nur um einen Verbandkasten mit Inhalt nach DIN 13167. Der wird allerdings um eine interaktive App fürs Smartphone ergänzt. Hergestellt wird der PocDoc von der etablierten Firma Franz Kalff GmbH in Deutschland.

Den PocDoc gibt es derzeit in den Varianten Premium, Business und Outdoor. Für uns Motorradfahrer ist auf Tour der PocDoc Outdoor aufgrund der Abmessungen (17,5 x 12 x 6,5 cm bei 380 Gramm Gewicht) am interessantesten. Die stabile, durch den Reißverschluss aber nicht wasserdichte Tasche passt zwar nicht unter jede Sitzbank, dafür aber in jeden Tankrucksack oder Koffer. Sie ist groß genug, um den PocDoc um ein paar persönliche Hilfsmittel wie z.B. Schmerztabletten und Pflaster zu ergänzen.

Mit 24,50 Euro ist der PocDoc Outdoor teurer als manch andere Verbandtasche nach DIN 13167, insgesamt aber keine große Ausgabe. Seinen Vorteil spielt der PocDoc in Verbindung mit der App aus, die es für Apple iOS und Android in den jeweiligen Shops gratis zum Download gibt. Zum aktivieren der App ist ein Code nötig, den man mit dem Kauf des PocDoc erhält. Die Inbetriebnahme ist kinderleicht.

Startet man die App, wird man durch einen Erste Hilfe Prozess geführt, wahlweise für Mensch oder Tier. Bei der Auswahl Mensch hat man direkt die Möglichkeit, einen Notruf über die 112 abzusetzen. Mir pers. fehlt an dieser Stelle in App Version 1.0.9 der Hinweis, bei einem Verkehrsunfall zuerst die Unfallstelle abzusichern, denn die eigene Sicherheit hat Priorität! Dieses Wissen setzt der PocDoc aber wohl voraus.

Die App kommt direkt zur Sache, bietet einem verschiedene Verletzungsszenarien zur Auswahl und zeigt einem in Wort und Bild was man tun soll und wo sich das ggf. benötigte Hilfsmittel im PocDoc befindet. 13 Sprachen stehen dafür derzeit zur Auswahl. Über einfache ja/nein Antworten wird der Zustand des Verletzten abgefragt, Symptome werden beschrieben und der nächste Schritt vorgegeben. Immer präsent sind

Schnellauswahl in der App

dabei der Notrufknopf und der Punkt „Bewusstsein verloren“. Wählt man letzteren aus, leitet einen die App zu Wiederbelebungsmaßnahmen an, wobei man zwischen Säugling, Kind und Erwachsener wählt. Unabhängig von der Lautstärkeeinstellung des Smartphones wird hier der Takt der Herzdruckmassage akustisch vorgegeben. Für die Beatmungspausen

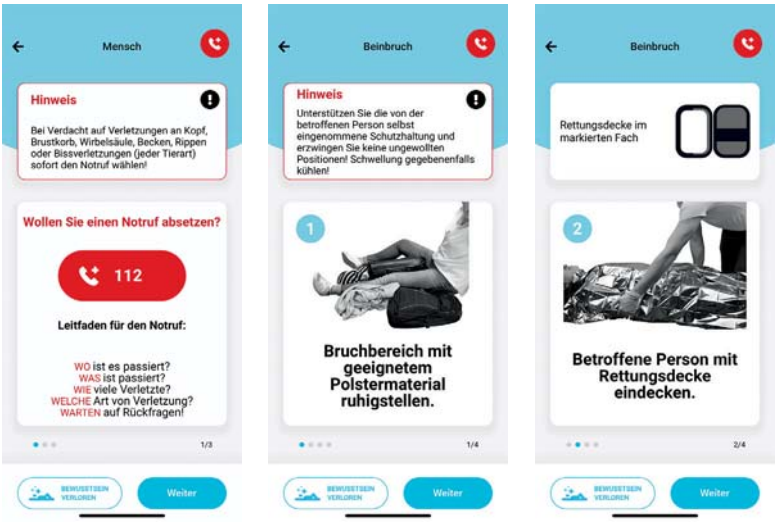

Der Notruf ist immer erreichbar. Anweisungen, Bilder und Hinweise unterstützen den untrainierten Ersthelfer beim Handeln.

muss man selbst mitzählen, hier wäre eine automatische Unterbrechung mit Ansage hilfreich, wenn man als einziger Helfer vor Ort ist. Das Ganze liest und schreibt sich jetzt allerdings komplizierter, als es sich bei Benutzung der App darstellt.

Es macht außerdem Spaß – ok, „Spaß“ ist evtl. das falsche Wort – in der App verschiedene Szenarien durchzuspielen, die einem unterwegs begegnen könnten. Brüche, Blutungen, Schlaganfälle ... so manches irgendwann Gelernte kommt dann plötzlich auch wieder zurück.

In der Praxis hilft die App, vor allem unsicheren Menschen, zu helfen. Sie bringt Struktur in die notwendigen Maßnahmen, wenn man alleine u.U. schnell von einer Situation überfordert ist oder gar panisch reagiert. Wer in erster Hilfe fit ist, kommt auch ohne die App gut klar. Das setzt allerdings ein regelmäßiges Erste Hilfe Training voraus und da sind wir wieder bei der Eingangsfrage ...

Fazit: Die knapp 25 Euro für den PocDoc Outdoor inkl. der App sind gut angelegt. Erhältlich ist der PocDoc online über www.pocdoc.eu. Dort findet man neben weiteren Infos auch ein Anwendervideo von PRO7/Galileo sowie Hinweise zu weiteren Bezugsquellen. Wer z.B. Payback-Punkte sammelt, kann diese gegen einen PocDoc tauschen. Auch als Geschenk eine schöne Sache. Übrigens: In Albanien, Montenegro, Serbien, Slowenien, Slowakei, Österreich, Rumänien, Ungarn und der Tschechischen Republik ist lt. Auskunft des ADAC vom 12.7.2021 Verbandszeug auf dem Motorrad verpflichtend mitzuführen!

Marcus Lacroix

GEWINNSPIEL:

Wir verlosen einen **PocDoc Outdoor**. Schickt uns einfach bis zum **31. August 2021** eine E-Mail an gewinnspiel@kradblatt.de oder eine Postkarte an die Redaktion – Betreff: „PocDoc“ und die Antwort auf diese Frage: **Was sollte man als Ersthelfer bei einem Verkehrsunfall als erstes machen?** Vergesst eure Postanschrift nicht. Unter allen Teilnehmern zieht die Setzerin den Gewinner bzw. die Gewinnerin und er/sie bekommt den PocDoc per Post zugeschickt. Der Rechtsweg ist wie immer ausgeschlossen, ebenso Gewinnspielagenturen und Bots. Eure Daten werden auch nicht irgendwie weiterverwurstet sondern wie immer bei uns nach der Auslosung gelöscht.

Neue Harley Sportster S ab Herbst

Es hat fast schon einen amüsanten Touch: Harley-Davidson präsentiert ein neues Modell abseits der eingelaufenen Pfade und die Hardcore-Fangemeinde stirbt zumindest online den kollektiven Heldentod. Wir erinnern uns an V-Rod, LiveWire und PanAmerica oder den einen oder anderen optischen Ausreißer. Dass die Company in Schönheit stirbt, möchte aber auch keiner, also müssen neue Zielgruppen erschlossen werden.

Mit der Sportster S präsentiert Harley-Davidson ein Factory-Custombike mit zeitgemäßen Fahrleistungen und läutet zugleich das jüngste Kapitel der Sportster-Geschichte ein – mit kraftvoller Performance auf der Landstraße und modernster Technik für mehr Sicherheit und Fahrspaß.

Im Profil wirkt die neue Sportster S flach und kraftvoll. Tank und Heck bilden einen visuellen Rahmen für den Motor als Herzstück der Maschine. Der massige Vorderreifen weckt Assoziationen zu den Frontends klassischer Bobber, während das Heck mit einem hochgezogenen Auspuff und einem schlanken Solositz an den legendären Flattrack-Racer XR750 erinnert. Eine kräftige Showa Upside-down-Gabel vorn und der breite Reifen am Heck setzen Bezüge zu leistungsstarken Sportbikes.

Der neue Revolution Max 1250T V2-Motor mit 122 PS bei 7.500 U/min verleiht der Sportster S einen satten Antritt aus dem Drehzahlkeller. Der Motor kommt auch in der Reiseenduro Pan America zum Einsatz, wurde für die Sportster S aber etwas angepasst, um das Drehmoment im unteren und mittleren Drehzahlbereich zwischen 3.000 und 6.000 U/min zu steigern. Maximal liegen jetzt 125 Nm bei 6.000 U/min an.

Ein straffes, leichtgewichtiges Fahrwerk und hochwertige Showa-Federelemente sorgen laut Presseinfo für hohe Agilität und ein intuitives Fahrverhalten. Vorne wie hinten arbeiten Brembo-Bremsen, unterstützt von einem Kurven-ABS. Die „Harley-Davidson Cornering Rider Safety Enhancements“ umfassen außerdem Kurven-Traktionskontrolle, Kurven-Antriebsschlupfregelung, Wheelie-Control, Reifenluftdruck-Kontrollsystem und mehrere Fahrmodi. Fahrbereit wiegt die Sportster S nur 228 Kilogramm.

Bereits zur Markteinführung bietet Harley-Davidson über sein „Genuine Motor Accessories“-Programm interessantes Zubehör für die Sportster S an, darunter eine mittig angeordnete Fußrastenanlage für eine sportlichere Sitzposition, ein Soziussitz, eine eigens entwickelte Hecktasche u.v.m.

Im Herbst 2021 sollen die ersten Exemplare der Sportster S zum UVP ab 15.495 € bei den Harley-Davidson-Vertragshändlern eintreffen. Vorbestellungen werden entgegen genommen, Infos gibt’s außerdem unter www.harley-davidson.com.

chopper-brillen.de
von brillen schwarz
... denn auf möhren allein ist kein verlass!
UNSERE NEUE BIKERBRILLE GULLWING
incl. Gläser 130,-€
Polycarbonatgläser, incl. Tönung und Superentspiegelung +/- 4,00 dpt. Bis + 3,00 cyl.
Großer Kuhlenweg 21a · 26125 Oldenburg · Fon 0441 2488085

CUSTOMZ & CRUISERZ am 28. + 29. August

Treffpunkt für alle Fahrzeug-Enthusiasten in Bad Salzuflen

Auf Messen und Ausstellungen müssen wir ja schon seit einer Weile verzichten. Doch nun geht es endlich wieder los!

Am letzten Augustwochenende wird das Messegelände in Bad Salzuflen zur angesagten Location für Fans von umgebauten Motorrädern und US-Cars.

Erstmalig findet die neue Open-Air Veranstaltung CUSTOMZ & CRUISERZ am 28. und 29. August 2021 statt.

Auf der weitläufigen Freifläche werden zahlreiche veredelte Maschinen zu bestaunen sein und rund 50 Firmen präsentieren alles rund um das Individualisieren von Motorrädern und US-Cars.

Mit der traditionell im Winter stattfindenden CUSTOMBIKE-SHOW im Messezentrum Bad Salzuflen richtet die Messe Ostwestfalen GmbH bereits die weltweit größte Messe für umgebaute Motorräder aus. Allein schon deshalb haben die Menschen in und weit um die schöne Stadt nahe Bielefeld sprichwörtlich ordentlich Benzin in Blut. Was also liegt näher, als in Anlehnung an das überaus beliebte Winter-Event ein zusätzliches Open-Air Event im Sommer ins Leben zu rufen.

Ein Highlight der besonderen Art dieser Veranstaltung wird die Drive-in Custom-Show sein, bei der private wie gewerbliche Customizer der Öffentlichkeit offenbaren, was in mühevoller Handarbeit in den heimischen Garagen und Werkstätten entstanden ist.

Wer mit dem eigenen Motorrad oder einem passenden Showcar nach Bad Salzuflen kommt, kann direkt auf das Gelände fahren, kostenfrei dort parken und befindet sich sofort im Zentrum der Veranstaltung. Für alle Besucher, die noch kein passendes Fahrzeug gefunden haben, gibt es vor Ort die Möglichkeit die aktuellen Bikes der Marken Harley-Davidson, Indian und BMW Probe zu fahren und die Unterschiede sowie die Charakteristik der Motoren kennenzulernen.

Wer es etwas wilder will, der kann seine Fahrkünste testen und ein paar Meter auf dem Hinterrad absolvieren. Auf dem kostenfreien Wheelie-Simulator können alle Besucher unter Anleitung die Technik gefahrlos ausprobieren.

Im Mittelpunkt der Veranstaltungen stehen natürlich umgebaute Motorräder und US-Cars aller Kategorien, Tuning, Teile und Zubehör sowie Bekleidung. Im Kern dreht sich alles um die pure Begeisterung für Fahrzeuge, völlig egal ob umgebaut oder nicht, alt oder neu, mit zwei oder vier Rädern. In Kombination mit Sonnenschein, Grillgerüchen und passenden Leckereien wird bei Live-Musik von Hank Davison, den Bobtown Cats und Rocco Recycle sowie Bullriding, Strip-Shows und sexy Car-Wash Aktionen garantiert keine Langeweile aufkommen.

Öffnungszeiten: Samstag: 10 bis 22 Uhr, Sonntag 10 bis 18 Uhr. Kinder bis 12 Jahren haben freien Eintritt, die Tageskarte kostet 10 €. Mehr Informationen gibt es online unter www.customz-and-cruiserz.de.

HIGH END BIKES
Finest
motors
performed by
www.motors.de • Boschstr. 14 • Winsen • Tel.04171/781292

FREIKARTEN:

Wir verlosen **5 x 2 Freikarten für die CUSTOMZ & CRUIZERS**. Schickt uns einfach bis zum **20. August 2021** eine E-Mail an gewinnspiel@kradblatt.de oder eine Postkarte an die Redaktion – Betreff: „C&C“ und die richtige Antwort auf diese Frage: **Welche Motorradmarke ist die älteste der drei: BMW, Harley-Davidson oder Indian?** Vergesst eure Postanschrift nicht. Unter allen Teilnehmern zieht die Setzerin die Gewinner, die Karten werden euch per Post zugeschickt. Der Rechtsweg ist wie immer ausgeschlossen, ebenso Gewinnspielagenturen und Bots. Eure Daten werden auch nicht irgendwie weiterverwurstet sondern wie immer bei uns nach der Auslosung gelöscht.

Recht & Gesetz

Vollkaskoschaden mit 0,55 Promille

Von Rechtsanwalt Jan Schweers, Bremen
Telefon 0421 / 696 44 880 - www.janschweers.de

Unfallschaden? Wolters fragen!
Ingenieur- und Sachverständigenbüro für KfZ, Dipl.-Ing. C. Wolters
Telefon 0421 / 80 52 53 • www.die-pruefstelle.de
Wertgutachten
Unfallgutachten
u.v.m. - auch für Oldtimer

Nein, wir fahren selbstverständlich nicht, wenn wir alkoholische Getränke zu uns genommen haben. Die folgenden Ausführungen sind daher rein theoretischer Natur. Der Beitrag zeigt aber aufs Neue, dass Alkohol im Straßenverkehr nach einem Unfall auch ungeahnte Folgen haben kann.

Ein Verkehrsteilnehmer hatte für sein Fahrzeug eine Vollkaskoversicherung abgeschlossen, was ja grundsätzlich meistens eine gute Idee ist. Nun ereignete sich mit dem Fahrzeug nebst Versicherungsnehmer ein Verkehrsunfall. Der Fahrer war in einer Linkskurve ohne Beteiligung Anderer in den Grünstreifen geraten und hatte nach etwa 70 Metern ein Verkehrsschild umgefahren. Die hinzugerufene Polizei stellte bei dem Versicherten eine Blutalkoholkonzentration von 0,55 Promille fest. An seinem Fahrzeug war ein erheblicher Sachschaden entstanden, die Reparaturkosten betrugen fast 12.000 Euro.

Der Verunfallte nahm seine Vollkaskoversicherung in Anspruch. Die Versicherung zahlte aber nur 50 Prozent des Schadens. Zur Begründung wies sie darauf hin, dass der Versicherte durch seine Alkoholisierung den Versicherungsfall grob fahrlässig herbeigeführt hätte. Der Versicherungsnehmer verklagte darauf seine Versicherung auf den Rest seines Fahrzeugschadens.

Das Landgericht Mosbach wies die Klage mit Urteil vom 22.01.2021 (Aktenzeichen: 7 O 32/20) ab. Es ist der Auffassung, dass die Blutalkoholkonzentration von 0,55 Promille und ein sogenannter alkoholtypischer Fahrfehler den Kaskoversicherer zu einer Leistungskürzung berechtigen, deren Höhe der Schwere des Verschuldens des Versicherten entspricht. Die Versicherung hatte in ihren Allgemeinen Bedingungen für die Kfz-Versicherung (AKB) zwar auf den Einwand der groben Fahrlässigkeit verzichtet. Allerdings wurde dies in den Bedingungen ausdrücklich eingeschränkt, soweit der Schaden infolge des Genusses alkoholischer Getränke oder anderer berauschender Mittel herbeigeführt worden ist.

Der Blutalkoholwert von 0,55 Promille liegt dabei noch unter dem der absoluten Fahruntüchtigkeit, die bei 1,1 Promille beginnt, aber schon über der relativen Fahruntüchtigkeit, die ab 0,3 Promille gegeben ist. Bei einer relativen Fahruntüchtigkeit gilt der Fahrer als fahruntüchtig, wenn neben dem Blutalkoholwert gewisse Symptome gegeben sind, wie etwa alkoholbedingte Ausfallerscheinungen (z.B. lallende Aussprache, schwankender Gang, Koordinationsstörungen) oder Fahrauffälligkeiten (z.B. Schlangenlinien, Kollision mit Verkehrsschildern).

Dies war im vorliegenden Fall offensichtlich anzunehmen. Der Versicherte kam in einer langgezogenen Linkskurve ohne Beteiligung anderer Verkehrsteilnehmer oder von Hindernissen nach rechts in den Grünstreifen ab und war dort nach etwa 70 Metern mit seinem Fahrzeug mit einem Verkehrszeichen kollidiert. Dabei war auf das Abkommen von der Fahrbahn keine Reaktion des Fahrers erkennbar gewesen. Er hatte weder gebremst noch in irgendeiner Form gelenkt. Die Vollkaskoversicherung des Geschädigten war angesichts der Blutalkoholkonzentration zusammen mit dem deutlich vom Alkoholgenuss beeinflussten Fahrverhalten berechtigt, die Leistung um 50 Prozent zu kürzen.

Eine solche Leistungskürzung ist in § 81 Absatz 2 Versicherungsvertragsgesetz genannt. Nach dieser Vorschrift ist, wenn der Versicherungsnehmer den Versicherungsfall grob fahrlässig herbeiführt, der Versicherer berechtigt, seine Leistung in einem der Schwere des Verschuldens des Versicherungsnehmers entsprechenden Verhältnis zu kürzen.

Im Regelfall wird heute bei einem alkoholbeeinflussten Schadensfall unterhalb der Grenze der absoluten Fahruntüchtigkeit eine Kürzung von 50 Prozent als gerechtfertigt angesehen. Dem kann durchaus zugestimmt werden.

Neben den eigentlichen Unfallschäden (sowohl Sach- als auch Körperschäden) kann ein durch Alkohol zumindest mitverursachter Verkehrsunfall also auch in versicherungsrechtlicher Hinsicht für erhebliche Schwierigkeiten für den Betroffenen sorgen. Daher kann ohne jegliche „moralische Keule“ oder „erhobenen Zeigefinger“ im eigenen Interesse nur dringend davon abgeraten werden, sich nach dem Konsum von alkoholischen Getränken (oder ähnlichen Substanzen) aufs Motorrad oder ans Steuer zu setzen und durch die Gegend zu fahren. Im besten Fall schadet man sich nur selbst, es kann aber auch schlimmer ausgehen.

Kfz-Sachverständiger-Bremen.de
Mario Empting
☎ 0421 / 636 06 44

EASY GO – ANGEBOT: 700er OFFENSIVE

Profitieren Sie ab sofort bis zum 30. September von einer besonders günstigen monatlichen Finanzierungsrate. Unsere Finanzierungen werden maßgeschneidert an Ihre individuellen Anforderungen angepasst und bieten durch die variable Laufzeit eine hohe Flexibilität.

TÉNÉRÉ 700

Finanzierung ab 99 € monatlich

Mit der Ténéré 700 stehen Ihnen alle Wege offen. Dieses Motorrad ist ein echter Alleskönner, das Ihnen keine Grenzen setzt und ein neues Gefühl totaler Freiheit vermittelt.

TRACER 7

Finanzierung ab 49 € monatlich

Mit neuer, aggressiver Frontpartie und dem kraftvollen Erscheinungsbild sorgt die TRACER 7 bei jeder Fahrt für Adrenalinschübe. Ob nach der Arbeit, am Wochenende oder auf Urlaubstour: Dieser dynamische Sport Tourer begeistert mit herausragender Leistung und exzellentem Handling.

Jetzt persönliches Angebot anfragen!

Weitere Infos bei Ihrem YAMAHA-Vertragshändler!

20097 HAMBURG
Heuser Motorräder
Süderstraße 83
Tel. 040 23808141
www.heuser-motorraeder.de

22397 HAMBURG
Dumke und Lütt GmbH
Wragekamp 12
Tel. 040 6076970
www.dumke-luett.de

22457 HAMBURG
Tecius & Reimers Automobile oHG
YAMAHA Zentrum Hamburg
Holsteiner Chaussee 172-178
Tel. 04055 44990
www.tecius-reimers-automobile.de

25489 HASELDORF
Motorrad Ruser
Kamperrege 80
Tel. 04129 443
www.motorrad-ruser.de

25813 HUSUM
Raudzus Motorrad GmbH
Bredstedter Str. 1-7
Tel. 04841 898917
www.raudzus.de

26446 FRIEDEBURG
Moto Car Wiesmoor
Hauskamp 2
Tel. 04465 9456320
www.moto-car-wiesmoor.de

26844 JEMGUM
Fips Motorgarage
Lutgerskerk 2
Tel. 04958 9394894
www.fips-motorgarage.de

27308 KIRCHLINTELN
Scholly's Motorrad GmbH
Bahnhofstr. 6
Tel. 04236 687
www.scholly.de

27572 BREMERHAVEN
Yamaha Center
Delphinstr. 3
Tel. 0471 9791012
www.yamaha-center-bremerhaven.de

27751 DELMENHORST
Natuschke & Lange
Annenheider Allee 114
Tel. 04221 65070
www.natuschke-lange.de

29303 BERGEN
Motor-Service Hohls
Hünenburg 10
Tel. 05051 910303
www.motorradhohls.de

29646 BISPINGEN
Zweiradsport Meine
Horstfeldweg 8
Tel. 05194 974401
www.team-meine.de

www.yamaha-motor.de

YAMAHA

Airbag Weste „eVest“ von Held

Airbag-Westen finden erstaunlich schnell immer mehr Akzeptanz unter Motorradfahrenden. Dumme Sprüche kommen kaum noch, was sicher auch am Einsatz im Rennsport liegt. Wenn Fahrer nach kernigen Abflügen nur leicht aufgebläht von der Piste marschieren, muss das ja was taugen.

Bei den aktuellen Airbagsystemen unterscheidet man in erster Linie zwischen solchen, die über oder unter der Schutzkleidung getragen werden (oder auch in diese integriert ist) und solche, die über eine Reißleine oder elektronisch aktiviert werden. Alle Varianten haben ihre strategischen Vor- und Nachteile. Mit einem Onbord-System kann meines Wissens nur die Honda GoldWing aufwarten.

Ich persönlich fahre seit zwei Jahren eine Weste, die universell über der Kleidung getragen und über eine Reißleine beim Abflug auslöst wird. An das An- und Abstöpseln der „Nabelschnur“ gewöhnt man sich so schnell, wie ans Anschnallen im Auto; es wird zur Selbstverständlichkeit.

Von vorne unspektakulär, die Technik sitzt hinten. Eine Jacke zieht man noch drüber.

Von der Firma Held bekamen wir in dieser Saison die eVest zum Ausprobieren und erste Erfahrungswerte liegen jetzt vor. Zum Glück bisher ohne Sturz, bei dem dann Thorax, Unterleib, Wirbelsäule und Halswirbel geschützt werden. Hat die Weste ausgelöst und ist ansonsten unbeschädigt, kann man sie durch Austausch der Gaspartone wieder in Betrieb nehmen.

Die eVest von Held wird elektronisch ausgelöst, wie das „e“ im Namen schon vermuten lässt (Vest = engl. für Weste) und bläst sich in weniger als 60 Millisekunden auf. Sensoren am Motorrad sind dabei nicht erforderlich, die Weste ist autark. Sie basiert auf der Steuerungseinheit „In&box“ der französischen Firma „In&motion“, die sich u.a. auch in Airbag-Produkten der bekannten Marken

Furygan, Klim und Ixon findet. Neben dem Motorradbereich ist In&motion mit Airbagsystemen auch im Reitsport und auf Skipisten aktiv.

Held hatte bisher nur eine „clip-in“ Variante der Weste im Sortiment, die mit entsprechend vorbereiteter Held-Bekleidung kombiniert wurde. Die von mir gefahrene eVest ist eine neue, universelle Version, die als separate Weste getragen und mittels Reißverschluss geschlossen wird. Der Tragekomfort ist dank Stretchmaterial gut, das Zusatzgewicht von rund 1,7 kg stört nicht. Da der Rückenprotektor integriert ist (er enthält die Technik), spart man

Im Protektor versteckt sich die Gaskartusche, die ausgetauscht werden kann

sich diesen bei seinen sonstigen Jacken. Mesh-Einsätze an den Seiten erhöhen die Atmungsaktivität, die systembedingt natürlich etwas eingeschränkt ist. Ich habe die Weste bei Temperaturen bis über 30 Grad Celsius gefahren und empfand sie – bei entsprechender Mesh-Oberbekleidung – nicht als störend. Warm ist es im Sommer auf dem Motorrad ja sowieso. Brust- und Rippenprotektoren sind bei Bedarf nachrüstbar.

Ungewohnt ist die neue Freiheit durch eine elektronische Weste. Ihr kennt evtl. das Gefühl, wenn man sich beim Autofahren mal bewusst nicht anschnallt – man sitzt da irgendwie nackt und ungeschützt am Lenkrad.

Die neuen Abläufe mit der eVest prägen sich schnell ein. Die In&box wird über Tastendruck aktiviert, der Systemzustand und die Akkuladung über LED signalisiert. Die Daten können auch über ein Smartphone (iOS & Android, die App ist inklusive) abgefragt werden, das außerdem für die Aktivierung und zum Einspielen von Updates benötigt wird. Gut gefällt mir die Option, Daten und Einstellmöglichkeiten der Fahrmodi auf eine Smartwatch zu spiegeln – ich nutze dafür eine Apple Watch, andere Uhren konnte ich nicht testen.

Die In&box muss zum Laden entnommen werden, da die Ladebuchse sonst nicht zugänglich ist. Geladen wird über ein USB-Kabel, wie man es mittlerweile auch an sehr vielen anderen Geräten verwendet.

In&motion gibt 25 Stunden Fahrtzeit mit einer Ladung an. Je nach täglichem Arbeitsweg oder Länge der Urlaubsfahrten kommt man also locker mehrere Tage oder sogar Wochen mit eine Ladung aus. In Ruhelage geht die Weste nach 5 Minuten in den Standbymodus, wacht aber bei der geringsten Erschütterung auf. Im Alltag lässt sie sich per Tastendruck ausschalten, bei längerer Nichtbenutzung deaktiviert man sie über einen Hauptschalter. Bei einem 8-Stunden Fahrttag mit ständiger Bewegung hat der Akku bei mir 25 % Leistung verbraucht.

Beim Kauf einer Airbag-Weste zum drunterziehen ist es wichtig darauf zu achten, dass die Oberbekleidung genug Platz bietet. Man stelle sich ein hautenges Rennleder ohne Stretchzonen (bzw. dessen Träger) vor, wenn der Airbag auslöst. Am besten lässt man sich hier im Fachhandel beraten, speziell wenn die Materie neu für einen ist.

www.kawasaki-sh.de

Lieferumfang der In&box, die ins Fach der eVest eingesetzt wird

Die eVest bzw. die In&box kommt standardmäßig mit dem Modus „Straße“. Optional können die spezialisierten Modi Track (Rennstrecke) und Adventure (Offroad, aber kein MX/Hardenduro) monats- bzw. jahresweise zugebucht werden. 8 € bzw. 25 € werden dafür aufgerufen.

Und damit sind wir bei der Preisgestaltung, die auf den ersten Blick etwas verwirrend ist – auch hier folgt der Hinweis auf den Fachhandel und eine ordentliche Beratung.

Der Kunde kauft zunächst einmal die Held eVest zum Preis von 349,95 € (UVP). 6 Größen von S bis 3XL sind verfügbar. Damit kann man aber erst mal wenig anfangen, denn die In&box muss bei In&motion registriert und aktiviert werden. Hier hat man zwei Preismodelle zur Auswahl: Leasen oder Kaufen.

Beim Leasen zahlt man jährlich 120 € oder 12 € monatlich. Das Mietverhältnis kann jederzeit beendet werden, wenn man z.B. kein Motorrad mehr fährt. Die Steuereinheit gibt man dann zurück. Bei monatlicher Zahlung kann man den Vertrag je Kalenderjahr für die Dauer von zwei, drei oder vier Monaten auszusetzen, interessant z.B. für die Winterpause. Weitere Vorteile des Leasing: fällt die In&box aus, erhält man innerhalb von 72 Stunden Ersatz. Nach drei aufeinanderfolgenden Mietjahren kann man die In&box für 99 € kaufen oder – sofern verfügbar – auf die neueste In&box-Generation updaten.

Bei der Option Kaufen werden einmalig 399 € fällig. Man erhält 2 Jahre Garantie und natürlich wie beim Leasing Softwareupdates und den Zugang zur App.

Wie bei vielen Produkten heutzutage ist es also ein Frage des persönlichen Nutzerprofils. Kaufen oder Leasen ist letztendlich egal, wenn einen die Airbagweste erst mal vor unnötigen Sturzfolgen bewahrt hat. Und glaubt mir, jeder vermiedene Knochenbruch ist das Geld für eine Airbagweste mehr als wert! Schade, dass es die Technik nicht schon früher gab. Die Modi Track und Adventure dürften bei der Preisgestaltung aber ruhig inkl. sein – egal ob man sie nun braucht oder nicht.

Alle Infos zur Held eVest bekommt ihr im Fachhandel, auf der Website von Held unter www.held.de und im Held YouTube Kanal unter HeldBikerFashion. Die In&motion Buchungsoptionen, Verkaufs- und Vermietbedingungen sowie weitere technische Informationen findet ihr online unter www.inemotion.com/de.

Marcus Lacroix

Zum Laden muss man die Steuereinheit herausnehmen

Praktisch: Systemzustand und Fahrmodi auch am Arm

www.Motorrad-Versicherung-Online.de

KTM-VERTRAGSHÄNDLER IN DEINER NÄHE:

21079 HAMBURG-HARBURG
Bergmann & Söhne GmbH
Lewenwerder 2
Tel. 040 320897970
www.bergmann-soehne.de

22145 HAMBURG
Bergmann & Söhne GmbH
Fasanenweg 25
Tel. 040 28005730
www.bergmann-soehne.de

22529 HAMBURG-NEDDERFELD
Bergmann & Söhne GmbH
Nedderfeld 32
Tel. 040 57002590
www.bergmann-soehne.de

23758 KARLSHOF
Bert von Zitzewitz Motorradhandel
Karlshof 5
Tel. 04528 915015
www.bvz.de

24558 HENSTEDT-ULZBURG
Bergmann & Söhne GmbH
Philipp-Reis-Straße 1
Tel. 04193 756790
www.bergmann-soehne.de

24988 OEVERSEE
G. Wilhelmsen Motorradtechnik GmbH
Stapelholmer Weg 10
Tel. 04630 90600
www.motorradtechnik.de

25489 HASELDORF
Motorrad Ruser
Kamperrege 80
Tel. 04129 443
www.motorrad-ruser.de

25554 WILSTER
mas
Klosterhof 27
Tel. 04823 1211
www.motorrad-auto-service.de

27628 HAGEN
HJM Motorradtuning
Heidkamp 4
Tel. 04746 726630
www.HJM-Motorradtuning.de

29646 BISPINGEN
Zweiradsport Meine
Horstfeldweg 8
Tel. 05194 974401
www.team-meine.de

30827 GARBSEN
KTM Hannover
Ottostraße 2
Tel. 05131 9994591
www.ktm-h.de

48488 EMSBÜREN
Hertrampf Racing GmbH
Magnusstraße 5
Tel. 05903 2589130
www.hertrampf-racing.de

49586 NEUENKIRCHEN
Motor-Center Harenburg GmbH
Uhlenbrock 8
Tel. 05465 2354
www.motor-center-harenburg.de

#GETDUKED

KTM 1290 SUPER DUKE R

Versuche bitte nicht, die abgebildeten Fahrszenen nachzustellen, trage stets Schutzkleidung und halte dich an die geltenden Straßenverkehrsvorschriften!
Die abgebildeten Fahrzeuge können in einzelnen Details vom Serienmodell abweichen und zeigen teilweise Sonderausstattung gegen Mehrpreis.

KTM

MOTOREX

BMW R18 Black & White

Die Individualisierung von Motorrädern ist inzwischen bei vielen Motorradhändlern ein Thema, so auch bei Motorrad Bögel in Ibbenbüren. Unter dem Label MB Customs erstellen Bögel-Geschäftsführer Patrick Lehr und sein Team ganz spezielle Umbauten auf Basis der BMW R18, dem größten BMW-Boxer aller Zeiten. Zwar gibt es für die R auch ab Werk schon eine ganze Menge schicker Teile, das tut dem Umbau-Spaß aber keinen Abbruch.

Sieben mehr oder weniger stark individualisierte BMW R18 verließen bisher die MB Customs Werkstatt, darunter die beiden hier gezeigten.

Patrick über die weiße R18: „Um einmal etwas ganz anderes zu machen habe ich mich entschlossen eine R18 von Grund auf zu verändern. Das begann damit, dass wir das Motorrad komplett zerlegt haben. Der Rahmen, die Schwinge und die Gabel wurden pulverbeschichtet und alle anderen Teile lackiert. Der Tank wurde verbreitert, um jeweils acht Zentimeter an der Schulter gestreckt und läuft auf das original Maß aus. Ich habe die Zentrale Drosselklappe entfernt und zwei einzelne mit dem Steuergerät verbunden. Diese sind rechts und links über dem Zylinder mit einem K&N Luftfilter bestückt. In dem frei gewordenen Bereich über dem Getriebe sitzt nun der Kompressor für das Air Ride Fahrwerk welches sich über zwei Taster am Lenker steuern lässt. Die brandneue Jekill & Hyde Auspuffanlage wird über den Schalter rechts am Lenker dreistufig bedient. Neu designte Heck- und Frontfender zieren die schönen Felgen (vorne 3,5 x 21″, hinten 8,0 x 18″) mit je 120 Speichen. Wie fast immer kommt unser speziell für die

Patrick Lehr von MB Customs

Schlichte Eleganz

Die BMW R18 hat viel Umbau-Potential

120 Speichen je Rad!

Leder Bike Design

Motorradsitzbänke

Frank Rust
Industriestraße 25 • 24558 Henstedt-Ulzburg
Tel.: 04193 807020 • Mobil: 01577 2661490
Fax: 04193 807021 • info@leder-bike-design.de

Bundesweiter Versand unserer Sitze

Ihr Partner für Motorrad-, PKW- und Ledergestaltung im Fahrzeugbereich.

Wir **beraten** • **entwerfen** • **designen** • **fertigen** Ihre Sitze im Leder-Bike-Design.

Unsere Produkte sind handgefertigte Unikate! Wir verarbeiten hochwertige Leder und Kunstleder aus dem Fahrzeugbereich, auch im Carbonlook.

www.Leder-Bike-Design.de

Breiter Reifen, verbreiterter Tank

Im Zeichen des Z

Reifenhandel Meyer in Wittmund
für Auto & Motorrad
Fon 04462 / 923922
Mühlenstr. 78a
oder 01 71 / 58 57 333

R18 hergestellter Schwingsattel zum Einsatz. Verbaut wurden außerdem Lenker und Riser mit innenliegenden Kabeln, gefräste Spiegel, ein seitlicher Kennzeichenhalter, Blinker Stripes vorne und Kellermann Atto DF im Heckfender, Rebuffini Armaturen und noch viele weitere Extras."

Was der weißen BMW R18 noch fehlt, ist ein professionelles Fotoshooting. Das hat die schwarze Schönheit, die in Kooperation mit LMC-Motorcycles entstand, dafür schon hinter sich.

Sie verfügt u.a. über Big Spoke Felgen, ebenfalls im Format 3,5 x 21 und 8,0 x 18 Zoll, einen langen LMC Frontfender, RSD-Gabelcover oben und unten, Feling Z-Lenker, Rebuffini Armaturen, RSD-Riemenabdeckung, Lenkerendenblinker und -spiegel, Tanktasche, Zylindercover, einen handgearbeiteten Schwingsattel, Hattech Cone Auspuffanlage, seitlichen Kennzeichenhalter, LMC Hardline Heckfender, Multifunktionsleuchten im Heckfender usw.

R18 Umbauten sind lt. Patrick von dezent bis extrem möglich – das Ziel bestimmt der Kunde. Wer lieber selber schrauben möchte, findet bei MB Customs außerdem R18 Bobber Kits und weiteres Zubehör.

Alle Infos gibt es bei MB Customs, Rudolf-Diesel-Str. 14–16 in 49479 Ibbenbüren, Telefon 05451-45560. Weitere Bilder und Umbauten auch online unter www.mbcustoms.de.

Schickt uns euren Terminhinweis per Post, per Fax oder als E-Mail. Vergesst bitte die Anschrift und eure Telefonnummer nicht. Kradblatt, Malvenweg 16b, 26125 Oldenburg, E-Mail: termine@kradblatt.de

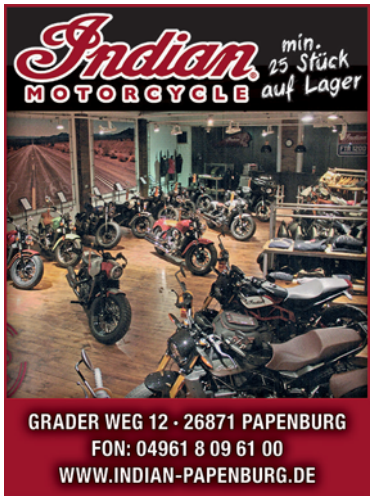

Aktuelle Termine

August & später ...

30. Juli - 1. August: Indian Riders Meeting Pullman City Harz 2021 5th Anniversary bei Hasselfelde im Harz.Info: www.indianownersgroup.de

31. Juli: Erste Hilfe für Motorradfahrer „Biker Special Paket“ beim Bikerhof Haselroth, 49479 Ibbenbüren, 11 Uhr, mit Colly Bysäth. Anmeldung: www.erstehilfefuerallertagshelden.jimdofree.com

1. August: Bundesweite Demonstrationen gegen Streckensperrungen und Fahrverbote, organisiert von mehreren Motorradfahrerverbänden. Im Norden dabei bisher: Berlin, Hannover, Hamburg, Oldenburg. Infos folgen ...

7. August: 31. Fun Trial, Motorradtrial für Pre 65, Twinshock und Lumo in 21647 Grauen. Info www.hanse-classics.de

7. August: Open Castle der MF Galahad, Am Wümmedeich 8, Ritterhude. Nur mit Voranmeldung unter 0173-2675802. FB-Gruppe MF Galahad

21. + 22. August: Sommerfest bei Motorrad Bögel in 49479 Ibbenbühren. Musik, Talk, Imbiss usw. Info www.motorrad-boegel.de, 05451-45560

22. August: Kurventraining auf dem Heidbergring mit dem MSC Geesthacht. Anmeldung + Info: www.msc-geesthacht.de

27. August: Erste Hilfe für Motorradfahrer „Biker Special Paket“ beim Bikerhof Haselroth, 49479 Ibbenbüren, 18 Uhr, mit Colly Bysäth. Anmeldung: www.erstehilfefuerallertagshelden.jimdofree.com

28. August: HASELRODEO #2. Enduro-Rally/Offroad-Wochenende in den Steinbrüchen von Ibbenbüren. Alle Infos unter www.haselrodeo-motorrad-rallye.de

28. + 29. August: Customz & Cruizers Open-Air-Sommer-Event beim Messezentrum Bad Salzuflen. Motorräder & US-Cars, Live-Musik, Gegrilltes, Show- & Action-Programm für alle Fahrzeug-Enthusiasten. Info www.customz-and-cruiserz.de
FREIKARTEN siehe Seite 35

9. September: 8.Oldtimer-Treffen Geesthacht für alle Fahrzeuge ab 30 Jahre, am Tag des offenen Denkmals. Bahnfahrten mit Karoline mehrmals am Tag möglich. Eintritt frei. Imbißwagen + Teilehändler vor Ort. Info: Axel Einfeldt 0160-91687819, axelklassik@gmail.com

10. - 12. September: WHEELS & WAKE inklusive Flattrack Rennen. Infos www.wheelsandwake.de

12. September: 8.Oldtimer-Treffen Geesthacht für alle Fahrzeuge ab 30 Jahre, Bahnstr. 45, Tag des offenen Denkmals, Imbiss + Teilehändler. Info 0160-91687819

18. September: Speedway in 26345 Bockhorn. Nachmittags MSC „Moordüwels“ 125er SerieTTT. Ab 20 Uhr Speedway Action unter Flutlicht! „Frisian Lions“ Heimrennen in der Speedway Liga Nord. Linsweger Weg. Info 0170/5467009, www.mscm.de

25. Septemper: Erste Hilfe für Motorradfahrer „Biker Special Paket“ beim Bikerhof Haselroth, 49479 Ibbenbüren, 11 Uhr, mit Colly Bysäth. Anmeldung: www.erstehilfefuerallertagshelden.jimdofree.com

Terminänderungen & „Leichen“ bitte melden!

Regelmäßige Termine

Jeden 4. Dienstag im Monat ab 19.30 Uhr: Motorradfrauen-Stammtisch (ganzjährig), wechselnde Treffs und saisonale Ausfahrten, 0421/2087070 oder wow28000@gmx.de

1 x im Monat am Donnerstag: Clubabend der Women On Wheels e.V. Wesermarsch. Aktuell unter http://wesermarsch.wow-germany.de oder unter 0172/4059865 (Conny)

Postleitzahl 20

Jeden 2. + 4. Dienstag: Frauenmotorrad-Stammtisch „Kazenoko“, Hamburg. www.kazenoko.de

Jeden 3. Dienstag ab 19 Uhr: FJR-Stammtisch Hamburg u. Umgebung im Restaurant EuroShell Autohof, Hammer Deich 1-3, 20537 Hamburg, Hamburg-und-Umgebung@fjr-tourer.desl

Jeden 2. Mittwoch: Stammtisch der Motorrad- und Rollerfreunde Hamburg, ab 400 ccm, Kontakt 0178/5401733, www.rollerfreunde-Hamburg.de

Jeden 1. Donnerstag ab 18.30 Uhr: Stammtisch vom BMW Motorradclub Hamburg, www.bmw-mc-hamburg.de/touren-veranstaltungen/termine.php, Telefon 04534/502

Jeden 1. Freitag: Stammtisch der Transalpfreunde Hamburg, s unter www.hamburg.transalp.de

weiter auf Seite 46...

COOL **DOWN!**

MEHR INFOS:
WWW.IXS.COM

♀♂ BODYCOOL
DRY WESTE

BODYCOOL
WESTE ♀♂

KÜHLT WÄHREND DER FAHRT

ixs.com

iXS

Hier sind unsere Produkte zu finden:

Motorrad Technik Martynow
Bahnhofstrasse 27
21409 Embsen

Dumke & Lütt GmbH
Wragekamp 12
22397 Hamburg-Duvenstedt

iXS Store HAMBURG
Kieler Str. 342
22525 Hamburg

Ralf Schwerin GmbH
Neustädter Str. 3
23758 Oldenburg

mas Motorrad&Autoservice GmbH
Klosterhof 27
25554 Wilster

Harms & Herrmann
Kanalweg 14
26389 Wilhelmshaven

Multi Auto & Rad GmbH
Osseweg 87
26789 Leer

Scholly's Motorrad GmbH
Bahnhofstr. 6
27308 Kirchlinteln

Mozuko
Humphry-Davy-Str. 56
27472 Cuxhaven

Wellbrock & Co. GmbH
Motorräder & Zubehör
Beim Neuen Damm 20
28865 Lilienthal

Motor-Service Hohls GmbH
Hünenburg 10
29303 Bergen

Scholly's Motorrad GmbH
Verdener Landstr. 6
31623 Drakenburg

Motorrad Weihe GmbH & Co.KG
Koblenzer Str. 247
32584 Löhne

Der Helmprofi
Pferdestrasse 30
49084 Osnabrück

Top-Moto
Alter Flugplatz 18
49377 Vechta

Hartmut Eils Motorradhandel
Kornstr. 11
49453 Wetschen

Motorrad Bögel GmbH
Rudolf-Diesel-Str. 14
49479 Ibbenbüren

Jeden 3. Freitag ab 19 Uhr: XJ-Stammtisch in der EuroShell-Gaststätte, Hammer Deich 2–4, HH, www.xj-forum.de

Jeden 4. Freitag: SR 500-Stammtisch EuroShell Gaststätte, Hammer Deich 2–4, HH, www.sr500-hamburg.de

Postleitzahl 21

Jeden Montag ab 19.30 Uhr: Freier Stammtisch der Motorradfreunde Harburg im Rieckhof in 21073 HH-Harburg, 0176/22352973 oder www.mfharburg.de

Jeden 1. Dienstag im Monat um 19 Uhr: Biker Stammtisch Nordfalken (BSN) trifft sich im Gasthaus Benecke, Hauptstr. 36, 21447 Handorf. Info www.facebook.com/Biker.Stammtisch.Nordfalken, Email BS-Nordfalken@t-online.de

Jeden Mittwoch ab 20 Uhr: Stammtisch des Vespa-Club Lüneburg im Clubheim Arenskuhle 9, 21339 Lüneburg. www.vc-lueneburg.de

Jeden 2. Mittwoch im Monat um 19 Uhr: Stammtisch der Sportster-Gang-Buxtehude im Gasthaus „Zur Erholung" in 21614 Buxtehude. Gemischte Gruppe, keine Rennfahrer & Bagaluten. Info 04168/939738

Jeden 1. + 3. Mittwoch ab 19 Uhr: Treffen des freien Stammtisches „Funbiker Nord" im Grando Sukredo in HH-Harburg, 0172/4540676 oder www.funbiker-nord.de

Jeden 2. Donnerstag ab 18.30 Uhr: Ducati Stammtisch Lüneburg im Gasthaus Nolte für alle Ducatisti, andere Italiener + Interessierte. ruge@freakmail.de

Jeden 2. Donnerstag um 19 Uhr: ROLLERCLUB2000 Stammtisch im Lindenkrug, Schulstraße 2, 21640 Bliedersdorf, www.ROLLERCLUB2000.de. Der Rollerclub CUX, STD, WL und ROW

Jeden 3. Donnerstag im Monat ab 19 Uhr: Offener Gespann-Stammtisch in Lauenburg im GnaSteiner's. 04153/5729420, www.gnasteiners.de

Jeden 3. Donnerstag im Monat ab 18.30 Uhr: Treffen des FJ-Stammtisch (Yamaha FJ 1200) im Restaurant „Zur Mühle", 21465 Reinbek. Auch andere Mopeds willk. Telefon: 0177 6901089

Jeden 3. Donnerstag im Monat ab 19.30 Uhr: Treffen des BU Stammtisch Hamburg/Vierlande im Norddeutschen Haus, Altengammer Elbdeich 42, 21039 HH, 01522/6406460, www.bikerunion.de

Jeden letzten Donnerstag im Monat ab 19.30 Uhr: Treffen des BU Stammtisch Hollern-Twielenfleth im Alten Land im Restaurant Hollerner Hof, Hollernstr. 91, 21723 Hollern-Twielenfleth, 0179-1279701, www.bikerunion.de

Jeden Freitag: Freier Biker-Stammtisch der Motorradfreunde Woxdorf im Bikertreff in Seevetal, 01609/7324220

Jeden 1. Freitag im Monat ab 19.30 Uhr: Treffen der Heinkel-Freunde Niederelbe in der Gaststätte „Fresh Tasty", Bremervörder Str. 75b, 21682 Stade. Keine Vereinsmeierei. 0177-5981792

Jeden 1. Freitag im Monat: Open House beim MC Scharmbeck, 21423 Winsen/Luhe, Ortsteil Scharmbeck-Klister. Telefon. Anmeldung wäre gut: 0172/2655425, www.mc-scharmbeck.de

Jeden 3. Freitag im Monat: Stammtisch der Motorrad Freunde Lüneburg (MFL). Gäste und Mitfahrer sind herzlich willkommen. Aktuell ohne Lokal, Infos in unserer Facebook-Gruppe

Jeden 2. Samstag ab 17 Uhr: Vulcanier-Wikingerstammtisch für VN-Fahrer in 21037 HH, Tatenberger Deich 162, Fährhaus Tatenberg, www.vulcanier-germany.de oder 01714014888

Jeden 3. Samstag im Monat ab 18.30 Uhr: Stammtisch der Elbcruiser Hohnstorf/Elbe Biker IG im Taverna Dias Schwarzenbek. www.elbcruiser-hohnstorf.de

Postleitzahl 22

Jeden 1. Montag um 19 Uhr: Stammtisch ohne Zwang und Vereinsmeierei im „Bramfelder Wirtshaus", Bramfelder Chaussee 361, 22175 Hamburg, Gäste willkomme

Jeden 1. Dienstag um 19 Uhr: Stammtisch Hexagon Club Hamburg im Hofbräuhaus Wandsbek 22041 Hamburg, Bahngärten 28. 27383 Scheeßel Offen für alle Roler ab 125 ccm. http://hexagonclub-hamburg.npage.de

Jeden 1. Dienstag ab 20 Uhr: Stammtisch des MC Kuhle Wampe, Bramfelder Kulturladen (Brakula), Bramfelder Chaussee 265, 22177 Hamburg, kw-hh-barmbek@arcor.de

Jeden 2. Dienstag um 19 Uhr: Stammtisch alter Kawasaki, im Hobs-Diner, Neusurenland 139, 22159 Hamburg, 040-617458 (Rainer)

Jeden 2. Dienstag im Monat um 19 Uhr: HHNO-Biker Stammtisch der Motorradfreunde Hamburg NordOst im „Restaurant Halle 13", Hellbrookstr. 2, 22305 Hamburg. uwe.borrmann@gmx.de, 0175-9813925

Jeden Mittwoch (außer an Feiertagen) um 18 Uhr: Treffen im Gemeindehaus der Kirchengemeinde Langenfelde, Försterweg 12, in 22525 Hamburg. Gäste sind herzlich willkommen! www.kg-langenfelde.de od. www.bikershelpline.de

Jeden 1. Mittwoch 19.30 Uhr: Treffen der Biker Union Stammtisch Norderstedt in der „Neuen Hofküche Tangstedt" Beekmoorweg 11, 22889 Tangstedt. Info www.bikerunion.de/norderstedt, 0170 9040897 (Volker)

Jeden 1. Mittwoch ab 18.30 Uhr: Vespa GTS-Stammtisch im Sommer im Landhaus Walter (Biergarten), www.vespaforum.de

Jeden 1. Donnerstag gegen 19 Uhr: Stammtisch des Ducati-Clubs Hamburg, im „La Fortuna", Bramfelder Chaussee 306, 22179 Hamburg. www.ducati-club-hamburg.de

Jeden 3. Donnerstag ab 18.30 Uhr: Treffen der FG Alster-Cruiser in 22305 HH-Barmbek, HALLE 13, Hellbrookstr. 2. www.alster-cruiser.de

Jeden Freitag: Bikertreff for all, ab 18 Uhr. Vereinshaus Ranch 58. Vielohweg 58, 22455 Hamburg. 01781031615, http://ranch58eV.de

Jeden 1. Freitag im Monat ab 19 Uhr: offenes Clubhaus des Touring-Club Zündfunke-Hamburg. 0172/5460644, www.tc-zuendfunke.de

Jeden 1. Freitag im Monat um 19 Uhr: Treffen der Chopper-Cruiser-Crew im Grando Sukredo in 22457 HH-Schnelsen Pinneberger Str. 28. Stammtisch für alle Chopper- & Cruiserfahrer. 0173-9198795, frank.kaehler@gmx.de

Jeden 2. Freitag ab 18 Uhr: Treffen der Heinkelfreunde-Hamburg wieder im alten Clublokal TSV Stellingen am Sportplatzring 47, 22527 Hamburg. www.heinkelfreunde-hamburg.de

Jeden 3. Freitag im Monat ab 19 Uhr: STÖRTEBIKER MF Stammtisch im „Horner Corner", Washingtonallee 54, 22111 Hamburg. Gäste sind Herzlich willkommen! Anfragen unter 0171-2135414, Secretary / Angel-Tommy

Jeden 1. Samstag um 14 Uhr: (von April bis Oktober) Harley-Davidson Street Bob Treffpunkt im Norden, www.Hd-sh.de

Postleitzahl 23

1x im Monat: Treffen der Biker-Mädels OH in 23758 Oldenburg. Ort + Termin gibts bei Andrea: andrea.rueddiger@freenet.de, 015253810131

Jeden 1. Dienstag im Monat ab 19.30 Uhr: Stammtisch von Bikern + Sozias/Sozius der MF Grube in 23749 Grube, www.mf-grube.de

Jeden 1. Mittwoch ab 18 Uhr: Treffen der Bikerinnen Bad Segeberg. Den Ort des nächsten Stammtisch bitte erfragen unter 04521/7785010 oder E-mail bik-se@gmx.de

Jeden 2. Mittwoch im Monat ab 19 Uhr: Treffen des Intruder Stammtisch Ostsee in der Blockhütte im Koggenweg 1, 23558 Lübeck. Alle Cruiser- & Chopperfreunde sind jederzeit willkommen. 015255296679, Robert.

Jeden Donnerstag ab 19.30: Arbeitsgemeinschaft Christlicher Motorradfahrer Lübeck, Paul Gerhard Kirche, Am Stadtrand 21, 23556 Lübeck. www.acm-luebeck.de

Jeden Freitag ab 20 Uhr: offener Clubabend der MIL. Weitere s: www.MIL-eV.de, 01608811027, Facebook, Whatsapp

Jeden 1. Freitag ab 18 Uhr: Stammtisch der A&P Motorradtour e.V. beim Piraten Curry in 23701 Eutin. Alle sind herzlich Willkommen. Info 01520-6123183, www.a-p-motorradtour.de

Jeden 1. Freitag 19.00 Uhr: Stammtisch der Rollerfreunde Ostholstein in der Dorfschänke in Merkendorf. Gäste sind gern gesehen. www.Rollerfreunde-Ostholstein.de

Jeden letzten Freitag ab 19.30 Uhr: Stammtisch des BMW Motorradclub Lübeck e.V. Aktuell wechselnde Treffpunkte, siehe Website. Infos unter Telefon 0451/394945

Jeden Sonntag + feiertags: Biker Treff Ostholstein im Frühjahr, Sommer + Herbst von 11-15 Uhr in 23758 Karlshof neben BvZ. Info 04528-91500, www.bvz.de

Jeden 4. Sonntag: Treffen der Bikerinnen Bad Segeberg zur gemeinsamen Tagestour. Start in 23795 Bad Segeberg, Infos unter 04521-7785010 oder E-mail bik-se@gmx.de

Postleitzahl 24

Jeden 1. Montag ab 19.30 Uhr: Honda Four Klassiker-Stammtisch (350-750 Four) im Bilschau-Krug, 24988 Oeversee bei Flensburg, 0151/11594200

Jeden 2. Dienstag: Stammtisch-Treffen der Heinkel-Freunde Nord um 17 Uhr (April bis Oktober) im Westerkrug, 24997 Wanderup, Husumer Str. 26. Info 0160-7954605, Email heinkel-freunde-nord@t-online.de

Jeden Mittwoch ab 18 Uhr: Am Schleswiger Stadthafen - Treffpunkt für Klassiker, Umbauten, Oldtimer und Exoten und normale Motorräder und deren Fahrer. Fragen? Telefon 0152/04046918

Jeden 2. + 4. Mittwoch ab 20 Uhr: Boxerstammtisch Eckernförde, Gaststätte Lehmsiek, 04331/80883

Jeden 4. Mittwoch im Monat ab 18 Uhr (April bis Sept.): Italo Stammtisch Schleswig-Holstein beim Imbiss „Kleine Kanalperle", Uferstraße 62 (unter der Hochbrücke) in 24106 Kiel. Info 0175-2074670, www.ostsee-italo.de

Jeden 1. Donnerstag ab 19 Uhr: Die Kurvenkratzer-Kiel treffen im Restaurant Fuego del sur in der Halle 400, 24143 Kiel. kieler-kurvenkratzer@web.de

Jeden Freitag ab 18 Uhr: Motorrad-Treff bei POLO in Kiel, zum Verabreden für Touren + Fachsimpeln. Konrad-Adenauer-Damm 2, 24143 Kiel. Infos bei Facebook

Jeden Freitag ab 19 Uhr: Offener Clubabend im Harley-Camp Schleswig, Ruhekrug 19, 24850 Lürschau. Alle Biker + Marken willkommen. 0178-2699226, facebook.com/hdc.motherchapter.schleswig

Jeden 1. Freitag ab 19 Uhr: offener Stammtisch der NOK-Freebiker in der Taverna Rhodos, Hüttenstraße 12 in 24790 Schacht-Audorf. 0176-30144742

Jeden 1. Freitag im Monat ab 19 Uhr: Stammtisch der Ostsee FreeBiker Rendsburg in der „Hauptwache", Paradeplatz 1, 24768 Rendsburg. 0152/09419772, www.ostsee-freebiker.de

Jeden 1. + 3. Freitag ab 19 Uhr: Stammtisch der Motorradfreunde Ekenis im Gasthof Victoria in Winnemark 04642/3441, www.mf-ekenis.de

Jeden 2. Freitag im Monat: Biker Union Stammtisch Plöner See im „Landgasthof Zur alten Schule", Lindenallee 6, 24211 Wahlstorf, 04342/7875507, www.bu-ploenersee.de

Jeden 2. Freitag im Monat: Stammtisch der North Rider in 24887 Silberstedt zwischen Schleswig und Husum. Für neue Mitglieder nur mit Voranmeldung bei Jarek unter north.rider@ok.de

Jeden letzten Freitag im Monat: Stammtisch der Trike-Freunde Angeln-Schwansen im Restaurant „ETNA", 24966 Sörup, Flensburger Str.10. 015168117555 (Peter), www.Trike-Freunde-Angeln-Schwansen.de

Jeden Samstag von 10 - 13 Uhr: Motorradtreffen aller Marken zum Bikerfrühstück Uhr im Indian Café, Rendsburger Landstr. 465 in Kiel, 0431/698866

Jeden Sonntag ab 10 Uhr: Treffen auf der Terrasse in 24623 Brokenlande an der A7, Heidehof, Telefon 04327/140816

Meteor

Interceptor

Coninental GT

Himalayan

Original Zubehör

Original Bekleidung

Entdecken Sie die Welt von Royal Enfield beim Royal Enfield Vertragshändler in Ihrer Nähe:

Motorrad Technik Martynow
Bahnhofstr. 29
21409 Embsen
Telefon: 04134-909090
www.motorrad-technik-martynow.de

Royal Enfield Bad Zwischenahn
Käthe Kruse Str. 10
26160 Bad Zwischenahn
Telefon: 04403-1575
www.royalenfield-badzwischenahn.de

Lübkemann + Sievers GmbH
Hastedter Heerstraße 344
28207 Bremen
Telefon: 0421-413747
www.royalenfield-bremen.de

Legendary Cycles Hamburg
Nedderfeld 25
22529 Hamburg
Telefon: 040-64226266
www.indian-hh.de

Zausels Motorräder
Diepholzerstr. 14a
27232 Sulingen
Telefon: 04271-6129
www.zausels.de

Team Vahrenkamp GmbH
Am Bahnhof 8
49324 Melle
Telefon: 05422-42080
www.teamvahrenkampmelle.de

Boxenstop S. Bürger
Am Dorfplatz 6a
23826 Fredesdorf
Telefon: 04558-98383
www.boxenstop.biz

Tipicamp
Sandortstr. 4
27412 Hepstedt
Telefon: 04283-6082676
www.tipicamp.de

Alle Modelle FS A2 tauglich!

ROYAL ENFIELD

Jeden 1. Samstag im Monat ab 14 Uhr: Zwangsloses Treffen für Motorrad-Oldtimer am Rastorfer Kreuz beim Rasthuus an't Krüz. 01746076251

Jeden 1. Sonntag, 9 - 11.30 Uhr: BMW Biker-Treff im Fähr-Café in Bonsberg, bmw-bikertreff-bonsberg@web.de

Jeden 4. Sonntag im Monat: Treffen des BMW-Stammtisch-Vikings im Haus an der Treene in 24939 Tarp von 11 bis 14 Uhr. www.bmw-stammtisch-vikings.de. Tel: 0461 470393

Postleitzahl 25

Jeden Dienstag ab 18 Uhr: Motorradstammtisch in 25335 Elmshorn, Peterstraße. HAT.Cruiser@web.de

Jeden Mittwoch 20 Uhr: Stammtisch im Dreiland, Graureiherweg 11, 25836 Garding, 04862/1041762

Jeden 1. + 3. Mittwoch ab 19.30 Uhr: Alsterroller-Stammtisch in der Max-Weber-Klause, Max-Weber-Str. 30 in Quickborn, www.alster-roller.de

Jeden Donnerstag ab 20 Uhr: Clubabend des MC Kollmar/Elbe im Fährhaus Spiekerhörn, 25335 Raa-Besenbek. Gäste herzlich willkommen. 04121-5798934, www.mckollmar.de

Jeden letzten Donnerstag im Monat ab 19 Uhr: Stammtisch der Oldtimer-Zweirad-Freunde-Itzehoe in der Gaststätte „Unter den Linden", 25524 Oelixdorf. oldtimerfreunde-Itzehoe@gmx.de

Jeden Freitag ab 20 Uhr: „Open House" im Clubhaus der „MF Principals", 25746 Lohe-Rickelshof, Nehren 49. 0157-72450869

Jeden 3. Freitag ab 20 Uhr: „Open House" im Clubhaus des MC 74 Husum, Nordbahnhofstr. 11, 25813 Husum. 0177/8960316

Postleitzahl 26

Jeden 1. Montag im Monat ab 19 Uhr: Treffen des Harley Davidson Stammtisch Weser-Ems-Chapter Germany-Italy e.V. für HOG Member & Harley-Freunde im Gasthof Ripken, 26209 Oldenburg, www.weser-ems-chapter.de

Jeden 1. Dienstag im Monat um 19.30 Uhr: Treffen Rollerclub Ammerland Gaststätte „Dierks" in Torsholt/Westerstede, 04486/938360 oder 0174/1545284 www.Roller club-Ammerland.de

Jeden 1. Dienstag im Monat um 19.30 Uhr: Treffen der Chopper-Freunde-Oldenburg in der Gaststätte des KGV Bürgerfelde, 26127 Oldenburg, 0441/884734

Jeden 2. Dienstag im Monat: Off. Motorradfahrer Stammtisch „Bei Beppo", Auguststr. 57 in Oldenburg, 0441/17733 oder 0177/2993346

Jeden 2. Dienstag um 20 Uhr: Stammtisch des HOG North Coast Chapter Germany im Chapterhouse. Margens 1, 26427 Stedesdorf. 0172-9897676, www.north-coast-chapter.de

Jeden 1. Mittwoch ab 20 Uhr: Gespannfahrerstammtisch in der Gaststätte Herbers, Friesenweg 2 in 26624 Moordorf. 04934/4288

Jeden 1. Mittwoch ab 20 Uhr: Offener Clubabend des MC Rodenkirchen, Am Markt 5, 26935 Stadland, www.mc-rodenkirchen.de

Jeden 1. Mittwoch um 19.30 Uhr: Stammtisch der Young- und Oldtimersparte des ACL aus Leer bei Möbel Konken, Logabirumer Str. 80, 26789 Leer. Gäste sind herzlich willkommen. www.acleer.de

seit 2002 Wheel of India
Motorrad-Reisen in Indien und Iran
www.WheelOfIndia.de

Jeden 2. Mittwoch im Monat um 20 Uhr: Offener Biker-Stammtisch im Harle-Stübchen, Osterstr. 13, 26409 Wittmund. www.bikerstammtisch-wittmund.de

Jeden 2. Mittwoch ab 20 Uhr: Offener Biker Union Stammtisch Oldenburg in „Die Tränke", Tannenkampstr. 10 in 26131 OL, 0173 5656110 (Sven), www.bikerunion.de/stammtischkarte

Jeden 3. Mittwoch um 20 Uhr: Stammtisch der MF-Straßenfeger. Akt. Treffpunkt wird immer auf www.mf-strassenfeger.com bekannt gegeben

Jeden letzten Donnerstag im Monat: MZ Stammtisch Ammerland/Ostfriesland, 04488/2108, oder www.mz-stammtisch-ammerland.de

Jeden letzten Donnerstag im Monat ab 19 Uhr: Stammtisch der Motorradfreunde East-West im "Beppo", Auguststr. 57 in Oldenburg. 04403/8176920 oder 0441/93651688

1x mtl. Freitags: Chapterabend des HOG „Steelworks Chapter Germany". Termine + Ort unter www.steelworks-chapter.de

Jeden 1. Freitag im Monat: Offener Stammtisch in oder bei Aurich. www.nordseebiker.com

Jeden 1. Freitag im Monat ab 20 Uhr: Treffen des Harley Stammtisch Nordenham in der Gaststätte beim ESV Clubhaus, Zum Weserstrand 2. s unter www.harleystammtisch-nordenham.de

Jeden 1. Freitag ab 19 Uhr: FRI-on-Tour Treffen im Hotel Friesenhof, Neumarktplatz, 26316 Varel. Anmeldung bitte bis 2 Tage vorher per Email unter fri-on-tour@t-online.de, www.fri-on-tour.de

Jeden letzten Freitag im Monat: Treffen der Travelbiker (DEL-OL-WST) zum Stammtisch in Hatten-Munderloh. www.travelbiker.de

Jeden 1. Samstag im Monat um 15 Uhr: treffen sich die Bibel-Biker im Kurhaus in Dangast, An der Rennweide 46, 26316 Varel. Jeder ist willkommen. 04421-189722 + Facebook

Am 2.Samstag im Monat ab 15 Uhr: Treffen der Bibel Biker im Biker-Hotel Zur Schanze, Hauptstraße 717, 26689 Apen. Jede/r ist herzlich willkommen. Info: Bibel-Biker@web.de

Jeden 2. Samstag im Monat: Treffen des markenfreien Internetforums „Motorradfahrer-Oldenburg". s zum Treffpunkt im Forum oder auf www. Motorradfahrer-Oldenburg.de

Jeden 3. Samstag ab 15 Uhr: Treffen der Bikers-for-Christ in 26689 Apen/Holtgast im Bikertreff „Zur Schanze". Jeder ist willkommen. 04488/4241, www.bikers-for-christ.de

Jeden Sonntag ab 10 Uhr: Großes Frühstücksbuffet im Biker Hotel zu Schanze, 26689 Holtgast. 04489/9427620, www.bikerhotel-zur-schanze.de

Jeden Sonntag von 10-14 Uhr: Schautag beim Honda-Vertragshändler Bikerdiele in 26655 Westerstede-Ocholt. www.bikerdiele-ocholt.de

Jeden 1. Sonntag im Monat ab 10 Uhr: Stammtisch der Guzzifreunde „Eisenherz" in Meyers Gasthaus, Bahnhofstraße 67, 26197 Huntlosen. www.Guzzifreunde-Eisenherz.de

Jeden 1. Sonntag im Monat ab 10 Uhr: Treffen des Opas-Biker-Club-Großenkneten in der Gaststätte „Tannenhof" Schoner, 26197 Bissel, unter 0421/394779

Jeden 1. Sonntag im Monat ab 11 Uhr: XJR Stammtisch Nordwest im Friesenheim, Friesenstraße 15, 26935 Stadland (Rodenkirchen). 0173/6170922 oder www.xjr-nordwest.de

Jeden 1. Sonntag im Monat um 18 Uhr: Treffen des Japan-Classic-Stammtisch Jever. unter www.japan-classic-jever.de

Jeden 1. + 3. Sonntag im Monat: Treffen der Gold-Wing Freunde Ostfriesland bei „Eili" im Waldhaus Hollsand, Neufirreler Str. 18, 26670 Uplengen. www.gwf-ostfriesland.de

Jeden letzten Sonntag im Monat um 10 Uhr: Rollerstammtisch-Unterweser im Kiek mol rin Kaliwodas, Sürwürder Straße 16, 26935 Stadland, www.rollerstammtisch-unterweser.de

Jeden letzten Sonntag im Monat um 11 Uhr: CX/GL 500/650 (Güllepumpen) Stammtisch beim Biker Treff „Zur Schanze", Augustfehn/Holtgast. friesentisch@eenhuis.net

Postleitzahl 27

Zeitlich flexibel nach Absprache: Ausfahrten für Rentner ab Raum HB-DEL, Info 01578 1961061

Jeden 3. Dienstag im Monat ab 19.30 Uhr: HARLEY-Stammtisch-DEL im Graftspeicher, Hinter der Wassermühle 1, 27749 Delmenhorst. 0171-7791313, Thomas

Jeden 2. Mittwoch ab 20 Uhr: Stammtisch der MfS-ROW im Bistro "Scheune", Bahnhofstr. 60, 27389 Lauenbrück, jeder ist willkommen, mfs-row.jimdo.com, Telefon: 04267/234420

Jeden 3. Mittwoch im Monat um 20 Uhr: Treffen des Güllepumpen CX/GL Freundeskreis Weser/ Ems/ Elbe in der Gaststätte „Charisma" in Harpstedt, 0172/4248775, www.guellepumpe.de

Jeden 1. und 3. Donnerstag ab 19.30 Uhr: www.FJR-Tourer.de, Stammtisch Fischtown in der „Takelage", Schaufenster Fischereihafen Bremerhaven. 0471/9314737, mintmichi@nord-com.net

Jeden 3. Donnerstag im Monat 20 Uhr: Stammtisch & Plenum der HunteGayBikerOL (HGBOL),-Jahn Stuben, Brendelweg 48, Delmenhorst, 0174/7942470, www.hgbol.de

Jeden 1. Freitag im Monat ab 20 Uhr: Open House des MC Wild Vikings Zeven mit Speis und Trank! Regelmäßig Live-Gigs. Industriestr. 4, 27404 Zeven-Aspe, 01724220266, www.wild-vikings-mc-zeven.de

Jeden 1. und 3. Freitag: Offenes Clubhaus bei den MF Aue Ridern Wulsbüttel, an der alten B6 Richtung Bremerhaven Fahrerlager der MSG HB-Nord, 0171/4546273, www.auerider.de

Jeden 2. Freitag im Monat ab 18 Uhr: MIG-klagt nicht, kämpft! Geeste Nord Motherchapter, Lavener Str. 27, 27619 Laven/Schiffdorf www.mig-geestenord.de, 0152/03591098

Jeden 2. Freitag ab 19 Uhr: Treffen der Rollerfahrer ab 125 ccm am Leonardo-Stammtisch im Vereinslokal des TSV-Grolland, Osterstader Str. 7, 28259 Bremen, 0176-61018065 , aschemoor_j@hotmail.com, https://leo-schnack.jimdofree.com

Jeden 2. Freitag ab 19 Uhr: Bikerstammtisch (jedes Alter, alle Marken/Modelle) im Restaurant „Reinhard's", Schaufenster Fischereihafen Bremerhaven. 0471/411062

Jeden 4. Freitag im Monat ab 20 Uhr: Offener Clubabend des MC DAHMAHUKS, Dorfstr. 16, 27726 Worpswede OT Neu St. Jürgen, www.mcdahmahuks.de.tl

Jeden letzten Freitag im Monat ab 19 Uhr: Gespann- & Solotreffen im Clubhaus des Crazy Run e.V., 27367 Sottrum II, Am Eickenforth 4. Ausfahrten mit Menschen mit Behinderung usw. Silke 0173/2470463 oder www.crazyrun.de

Jeden letzten Freitag im Monat ab 19 Uhr: Treffen des BMW-Stammtisch Dorum im Restaurant „Wurster Hof", Speckenstr. 22, 27639 Wurster Nordseeküste. Tel. 04742-2072, Email: boxer-treiber@ewetel.net

Jeden letzten Freitag im Monat ab 20 Uhr: Bikerstammtisch im Schloßstübchen in 27305 Bruchhausen-Vilsen, Schloßstraße. Für Paare Ü50 und solche die sich schon/noch so fühlen. triumph-st1050@web.de oder 017664125401

Alle 2 Wochen Freitag ab 20 Uhr: Offener Clubabend MC Vanguard Ganderkesee/Bookholzberg, Termine www.mcvanguard.de Telefon 0171/7755678

Jeden Samstag 10-17 Uhr: (ab März) Gebrauchtteilemarkt für BMW und Japaner in 26789 Leer, Deichstr. 204. Info 0491-95757591

Jeden 1. Samstag im Monat um 15 Uhr: Treffen der Engine Power Harpstedt, in 27243 Harpstedt . Keine Scheu , schaut' mal vorbei. enginepower.jimdo.com, Tel.: 0151/70870070

Jeden 1. Samstag: in einer geraden Kalenderwoche im Monat ab 20 Uhr (vom 1.10.bis 31.3.) offener Abend beim Drängars Othinus MC, Zum Marktplatz 5, 27305 Bruchhausen-Vilsen. 415germany@gmail.com, www.facebook.com/415MC/

Jeden 2. Samstag im Monat ab 14 Uhr: Stammtisch der Bremer Dax & Monkey IG bei Monkey-Racing, Mackenstedter Str. 8, 27755 Delmenhorst, www.honda-minibike.de

Jeden Samstag und Sonntag ab 8 Uhr: Frühstücksbuffet, Speisen, Getränke und Action in Hoope an der B6. OFF-ROAD-Park-Bistro Wulsbüttel, www.HoopePark.de

Jeden Sonntag um 10 Uhr: Treffen an der Tankstelle, Schiffdorfer Chaussee 201 in Bremerhaven (außer bei Regen). 0471/411062

Jeden Sonntag von 11-15 Uhr: Schautag bei Sky Pipe Performance, Haendorfer Weg 6, 27330 Asendorf www.skypipe-performance.de

Jeden 1. Sonntag im Monat um 11 Uhr: BMW 2-Ventiler-Boxer-Treff bei der Bäckerei Rolf an der B74 in Ritterhude. www.2-ventiler.de

Jeden 1. Sonntag im Monat ab 11 Uhr: Treffen zum Fahren der Motorradfreunde Wesergeister abwechselnd in Beverstedt + Hambergen-Oldendorf. Gäste sind herzlich willkommen. www.motorradfreunde-wesergeister.de

Jeden 2. Sonntag im Monat ab 10 Uhr: Bikerfrühstück des MC DAHMAHUKS, Dorfstr. 16, 27726 Neu St. Jürgen (Worpswede), 0179/ 2091574, www.dahmahuks.de

Jeden 2.Sonntag im Monat: April - Oktober um 16 Uhr treffen am Clubhouse, Kaffee & Kuchen, www.harleyclan.de, Landstraße 31, 27628 Wurthfleth, Tel. 0170-7524735

Jeden letzten Sonntag im Monat um 15 Uhr: Treffen der „Medical Knights" im Clublokal, der Gaststätte „Baustelle" in 27478 Cuxhaven/Altenbruch. www.medical-knights.de

Postleitzahl 28

Jeden 1. Montag im Monat ab 19.30 Uhr: Treffen des Yamaha FJ/FJR/XJR-Stammtisch in Oyten, "Zum alten Krug", Hauptstr. 96. 04482/908549, maik.ehlers@ewetel.net

Jeden 3. Montag im Monat ab 18 Uhr: Treffen der PaulusBiker & Freunde, Habenhauser Dorfstraße 27-31, 28279 Bremen. 0421-20079029, www.paulusbiker-bremen.de

Jeden Dienstag ab 19.30 Uhr: Treffen der Schreck-Schrauben - Frauenmotorradgruppe. Aktuellen Treffenpunkt und weitere unter 0162-4769711, SchreckSchrauben@gmx.de

Jeden 2. Dienstag ab 19 Uhr: Stammtisch der Bremer Vespa-Freunde, Gaststätte Tennisverein Rot-Weiß e.V., Sommerdeich 1a, 28205 Bremen. November bis Ende März nur 1x im Monat. www.bremer-vespa-freunde.de

Jeden 4. Dienstag: Frauen-Motorrad-Stammtisch in 28239 Bremen, Infos zu Location usw. per E-Mail bei Martina unter martbac@aol.com und auf unserer Facebook-Seite: @MotorradfahrendeFrauenStammtischBremen

Jeden Mittwoch ab 18 Uhr: Chopper Treff „Mit 66 ist noch lange nicht Schluss" bei Beckers Gasthaus. Änderung mögl., am besten bei Irene anrufen: 04792-988543, burkhardbunge@gmx.de

Jeden 3. Mittwoch ab 20 Uhr: Stammtisch des Bremer-Italo-Club im Hafencasino Bremen, Waller Stieg 6. Änderung mögl., Interessenten rufen am Besten vorher an: 04207/801506 oder 0421/5148529, www.bremer-italo-club.de

Jeden Donnerstag im Monat ab 19.15 Uhr: Treffen des PMC Bremen, gemischter Club. 0421/541497 oder 0421/9585063, https://goo.gl/fqnWjb, DPIFH@t-online.de

Jeden 1. Donnerstag im Monat: FG/IG für aktive Motorradfahrer, gemeinsame Planungen & Touren. Treffen & Treffpunkte suchen die jeweiligen Fahrer reihum selber aus. 0176-503741 neun sieben, BremerReiseenduroFreunde@web.de

Jeden 2. Donnerstag im Monat um 20 Uhr: Treffen der Oldtimerfreunde des Oldtimer-Clubs Fischerhude für Motorräder im Stammlokal „Zum Backsberg" an der K2 zwischen Fischerhude und Sagehorn. 04293/467

Jeden 3. Donnerstag im Monat 19.30 Uhr: Triumph Stammtisch Syke im Hotel Steimker Hof Syke. 04242/920313

Jeden Donnerstag: in der letzten ungeraden Woche im Monat ab 19 Uhr, Varadero XL 1000 Stammtisch im Arberger Hof, Arberger Heerstraße 78, 28307 Bremen. 017629415835

Jeden Freitag ab 20 Uhr: Mopedstammtisch 50er bis 100 ccm im „Klabautermann" in Bremen, für alle Heizer und Interessierte alter und heißer Schluchtenflitzer und Mockicks. 0171-6815513

Jeden 1./2./3./4. oder 5. Freitag ab 20 Uhr: Offener Clubabend der Klabauter Biker Bruderschaft in HB/Mahndorf, Termine unter www.mc-klabauter.de oder Telefon 0157/72727803

Jeden 1. Freitag im Monat: Treffen der Rollerrebellen Bremen in der Sportgalerie, Sperberstr. 5, 28239 Bremen, Tel. 0421-6449000

Jeden 1. Freitag im Monat ab 19.30 Uhr: Treffen des MC Kuhle Wampe Stammtisch Bremen. Wechselnde Orte, Info bei Imke 0176-42014349 oder Ralf 0178-1369929, bremen@kuhle-wampe.de

Jeden 1. Freitag im Monat ab 19.30 Uhr: Vmax Stammtisch der Weser-Maxxer im Roadhouse an der B6. 0172/4064321, www.vmaxxers.net

Jeden 1. Freitag im Monat ab 19 Uhr: Offener Stammtisch für alle Motorradfahrer/innen ab 30 im „Hotel Gut Hasport", Delmenhorst, Hasporter Allee 220., neue Gäste sind immer willkommen, 0421/561420, email afrye.mail(et)web.de

Jeden 2. u. 4. Freitag im Monat ab 19 Uhr: Open House der Chopper MFG Weser-Geest in der Geest-Kaserne Schwanewede Gebäude Nr. 10, 0151-57210983, www.chopper-mfg.de

Jeden 3. Freitag im Monat ab 20 Uhr: Offener Clubhausabend Silver Shadows MC Germany in Bremen, Kohlenstr. 56, 0172/1632369, www.silvershadowsmc.de

Jeden letzten Freitag im Monat 19 Uhr: XJ Stammtisch Bremen & Umzu im Roadhouse Route 6, Bremer Str. 3, 28844 Weyhe. Alle sind willk., http://xj-bremen.xobor.de, 0421/4094450

Jeden 1. Samstag im Monat ab 15 Uhr: Royal Stars Germany (Region Nord) trifft sich im „Feldschlösschen", Huchtinger Heerstr. 123, Bremen, 0511/7694491

Jeden 1. Sonntag im Monat 10.30 Uhr: Der Kawasaki Classic Z-Stammtisch trifft sich in der Gaststätte „Zur Linde" in 28816 Stuhr-Fahrenhorst an der B51 z_mann@ewe.net

Jeden 2. Sonntag ab 10 Uhr: Stammtisch der GoldWing-Freunde Achim in „Daisy's Diner", An der Autobahn 2 in 28876 Oyten bei Bremen. www.goldwingfreunde-achim.de

Jeden 3. Sonntag im Monat ab 12 Uhr: Honda NTV-Stammtisch im „Café del Sol", Niedersachsendamm 1 in Bremen-Habenhausen, 0176/22337937 und www.ntv-forum.de

Jeden Sonntag: Schautag bei Lohrig & Kölle in Syke. Von Januar bis Oktober, 14-17 Uhr.

Postleitzahl 29

Jeden 1. Donnerstag im Monat ab 19 Uhr: Treffen der Schrauber & Liebhaber klassischer Motorräder in der Inselküche, Hauptstr. 26, 29456 Hitzacker zum Alteisen-Sabbeln. www.yamahads7r5archiv.jimdo.com

Jeden 1. Freitag im Monat 19.30 Uhr: BU-Stammtisch Suderburg in der Taverna „Der Grieche", Hauptstraße 25 in 29556 Suderburg, www.bu-suderburg.page4.com

Jeden 2. Freitag um 19 Uhr: offener Stammtisch der Biker-Union Celle im „Zum Lindenhof", Gersnethe 29, 29229 Celle OT Garßen. 0151-20798206 (Emmi), www.bikerunion.de

Jeden 2. Freitag im Monat um 19 Uhr: BSU - Biker Stammtisch Uelzen trifft sich im „Café im Stadtgarten" („Nordkurve") , Stadtgarten 1, 29525 Uelzen. Info michael.griep@web.de, 0171-7452811

Jeden 1. Sonntag im Monat: Motorradstammtisch Wustrow trifft sich im Rossini, Korreitz 1, 29462 Wustrow/Dolgow. Im Winter um 18 Uhr, Sommer 19 Uhr. Info bei friedhelm.korth@online.de

Postleitzahl 30 / 31 / 32

Jeden Mittwoch ab 17.30 Uhr: Stammtisch der Brelingen-Biker im Restaurant Saloniki, Am Sportplatz 1, 30900 Wedemark, brelingen-biker@arcor.de

Jeden 2. Donnerstag im Monat um 19 Uhr: Offener Biker Union Stammtisch Hannover in der Sportgaststätte Lindener Bergterassen, Am Spielfelde 11, 30449 Hannover. www.bu-hannover.de, Telefon: 0171/4971593

Jeden ungeraden Donnerstag ab 19 Uhr: Moto Guzzi Stammtisch Hannover, im Restaurant Zeuss, Zuckerfabriksweg 1-3 in 31319 Sehnde. guzzi-stammtisch-hannover.jimdosite.com, Telefon: 0177/4412660 Georg

Jeden Freitag um 18 Uhr: Stammtisch der Motorradfreunde Wedemark in wechselnder Gastronomie in 30900 Wedemark. www.motorradfreunde-wedemark.de

Jeden Freitag ab 19 Uhr: Offener Stammtisch der Sunseeker MF Clubhaus in 30826 Garbsen/Osterwald, Hauptstr. 241. www.facebook.com/SunseekerMF + http://sunseeker-mf-2017.de

Jeden 2. Freitag 19.30 Uhr: Stammtisch der Motorradfreunde Weser e.V. in der Gaststätte Gräper, Haselhorn 36, 31606 Warmsen. 05761/2672, www.mfweser.de

Jeden 4. Samstag um 17 Uhr: Stammtisch der Regionalgr. Hannover des 1. MTC 40+, Sporthotel Erbenholz, Peiner Str. 100 in 30880 Laatzen/Rethen. Am darauf folgenden Sonntag ab 9 Uhr Ausfahrt. 0177-2430377, www.mtc40plus.de

Jeden letzten Freitag im Monat ab 19.30 Uhr: Treffen im „vier82", Vlothoer Str. 277, 32457 Porta Westfalica, Termine siehe auch Facebook-Gruppe „Old School Biker Germany". Alle sind willkommen - Marke egal. 0172-6604084 (Günni)

Postleitzahl 33 / 37 / 38

Jeden Mittwoch um 18.00 Uhr: Treffen des Bikersstammtisch .Braunschweig im Sonnigen Land, Wienerstr. 12, 38112 Braunschweig, 0163-7338108, www.bikersstammtisch.braunschweig@yahoo.com, https://bikersstammtisch.wordpress.com

Jeden Donnerstag ab 19 Uhr: Stammtisch des Adler Club Braunschweig 1954 e.V. in der Gaststätte Stiller Winkel, Am Heidberg 2, 38162 Cremlingen. Email: adler-klub-braunschweig@t-online.de

Jeden Donnerstag 19.30 Uhr: Treffen des „Bikerfühstück-Wolfsburg" im Café Schrill, Hattorfer Straße 23, 38442 Wolfsburg/Mörse. 0172-4254038, www.bikerfruehstueck.net

Jeden 2. Donnerstag im Monat um 19 Uhr: Stammtisch der Heinkelfreunde-Braunschweig in der Gaststätte „Zur Guten Quelle", Damm 1, 38173 Sickte bei Braunschweig. 05307-940536, www.heinkelfreunde-braunschweig.de

Jeden letzten Donnerstag in ungeraden Monaten ab 19 Uhr: CBX-Stammtisch Harz/Hannover in 38239 SZ-Immendorf an der B 248 im Cafe 248, 0160/8092620 oder www.cbx-fan.de

Jeden 3. Freitag im Monat ab 18 Uhr: Treffen der Vulcanier Germany IG, Stammtisch Harz, im Clubraum, Odertal 6, 37431 Bad Lauterberg im Harz. 01772590479, www.vulcanier.de

Jeden 3. Samstag im Monat: Biker Stammtisch Celle trifft sich abends in wechselnden Restaurants im Raum 29221 Celle. 0176-16868716, Frank

Postleitzahl 48 / 49

Jeden 1. Dienstag im Monat: Treffen des Biker-Stammtisch Motorradfreunde Ems-Vechte in der Biker's Bar im Motorradzentrum, www.motorradzetrum-ems-vechte.de

Jeden 1. Dienstag im Monat: Treffen des Stammtisch Classic Bikes im Tomatillo in 49328 Melle Riemsloh. www.stammtisch-classic-bikes.de

Jeden 2. Mittwoch im Monat ab 19.30 Uhr: Klönabend des Stammtisch „Guzzi-Comune-Grönegau" im Restaurant Akropolis in 49324 Melle. www.guzzi-comune.de

Jeden 1. Donnerstag im Monat (Apr.-Okt.): Stammtisch der Polizeiinspektion Emsland/Grf. Bentheim in Lingen, Verkehrsübungsplatz Schüttorfer Straße, 17-20 Uhr, 0591/87109, www.polizei-emsland.

Jeden letzten Donnerstag im Monat um 19 Uhr: Treffen des Guzzi-Stammtisch-Münsterland in der Gaststätte „Zum Vosskotten", 48268 Greven, Am Vosskotten 1. www.Facebook.com/Guzzistammtisch

Jeden Freitag ab 20 Uhr: Offener Stammtisch des Motorradclub MC Heede e.V. in der Gaststätte Laker-Wiele, Steinstraße 33, Diepholz. 05441/9066990, www.mc-heede.de

Unregelmäßig: Offener Club Abend im Clubhaus des Lagannya MC Germany in 49424 Goldenstedt/Varenesch nach Abspr. www.lagannya.de

Ride your own road.

Svartpilen 125

PREU' DICH MIT UNS AUF DIE NEUE SAISON!

husqvarna-motorcycles.com

BERGMANN & SÖHNE GMBH
22145 Hamburg
Fasanenweg 25
Telefon: 040 2800 5730
www.bergmann-soehne.de

HELLER & SOLTAU OHG
25693 St. Michaelisdonn
Johannßenstr. 37
Telefon: 04853 8009 0
www.heller-soltau.de

125 cm³ 11 kW (15 PS) 146 kg WP APEX Suspension

Husqvarna MOTORCYCLES

HONDA CB 750K, RC01, Bj. 1984, 74000 km, muss weg. TÜV, Reifen und Sitzbank neu. 3800 €.

Email: p.neumann@oas.de
Mobil: 0172-5936317, PLZ: 27318

VERK. quasi neue Regina Kette ZRPK 525, 112 Kettenglieder, Schloss fehlt. Die Kette wurde nur 173 km nach Kauf der Maschine gegen eine Regina HPE getauscht. Das Schloss wurde fachmännisch geöffnet und ist einzeln im Zubehörhandel erhältlich. Preis an Selbstabholer 40 € in OL bzw. 45 € inkl. Versand in D.

Email: info@ml-d.de, PLZ: 26125

VERK. Mesh-Jacke Pharao von POLO. Ideal für warme Tage, nicht wasserdicht, großflächige verschließbare Mesh-Einsätze. Gebraucht aber unfallfrei, Protektoren an Ellenbogen und Schultern. Göße L, 52-54, fällt eher klein aus. Bin 175 cm bei 70 kg. Preis: 35 € inkl. Versand, Abholung in OL mögl.

Email: m.lacroix@gmx.de, PLZ: 26125

Last Minute: Curva startet auch wieder

Während der letzten Monate hatten auch die Reiseanbieter einen schweren Stand. Manche Veranstalter führen die ersten Reisen unter erschwerten Bedingungen aufgrund der schnell wechselnden Corona-Bestimmungen der Reiseländer bestmöglich bereits wieder durch. Curva Biketravel, die auch die KRADblatt-Straßen-Leserreise organisieren (siehe Seite 79), hatten bisher ausgesetzt, da die Kundenansprüche nicht vollumfänglich erfüllt werden konnten.

O-Ton Roger Förster: „Sie sind wieder da, unsere beliebten Tagestouren, die coronabedingt alle ausfallen mussten. Jetzt nehmen wir einen neuen Anlauf und starten mit 3 Themen-Touren und der ADAC-Abschlusstour: **25.9**. „die Kaiser-Wilhelm-Tour“, Start bei BMW Freese; **26.9.** „die Schweden-Tour“, Start bei Motorrad Schlickel; **9.10.** „die große Tour zum Waloseum“, Start bei der VHS-Wildeshausen; **30.10.** „die Saisonabschlusstour mit dem ADAC Weser-Ems“. Alle Infos gibt’s unter www.curva-biketravel.com oder Telefon 04222-920579. Wir freuen uns auf euch.“

BMW K 1100 LT, EZ 3/1993, 98 PS, nur 58900 km, TÜV und Service neu, neues ABS Steuergerät, Radio, Reifen neuwertig, unfallfrei, Vollausstattung, Scheckheft, Reparaturhandbuch, sehr gepflegt, Festpreis 3100 €.

Email: michael.olbrich@kabelmail.de
Mobil: 01522-6686259, PLZ: 26419

YAMAHA TRX 850, Bj. 1998, TÜV 7/2022, Reifen neu, Batterie neu. Motor macht Geräusche. An Bastler zu verkaufen, 450 €.

Email: je.shovelm@outlook.de
Telefon: 0481-3866, Mobil: 0171-4984884, PLZ: 25

VERK. Biker-Jeans von BF. Gr. 32/32 (ich bin 174 cm bei 70 kg und mir passt sie gut), lockerer Schnitt, Taschen auf den Beinen, guter Zustand, natürlich unfallfrei. An den Knien und am Po hat sie Kevlar-Einsätze gegen durchrutschen. Protektoren an den Knien sind nachrüstbar. Preis 10 € für die Kradblatt-Kaffeekasse an Selbstabholer oder +5€ Versand. **Email: info@kradblatt.de, PLZ 26125**

BMW R 1200 R LC, 92 kW/125 PS, EZ 9/2017, TÜV 12/2021, 8195 km, Keyless Ride, DTC, ESA, RDC, Comfort-Touring-Dynamic Paket, Schaltassistent, Koffer, Topcase, Navi, Windschild hoch. VB 10900 €.

Email: joerg-sd900@t-online.de
Telefon: 04405-4474, PLZ: 26188

VERK. Klapphelm HJC RPHA 90S inkl. Kommunikation Smart HJC 20B. Das 20B basiert auf dem Sena-System und hat den entsprechenden, reichhaltigen Funktionsumfang. Helm in Gr. M, Dekor Bekavo MC1, OVP und Zubehör ist alles dabei. Der Helm wurde sehr wenig getragen und ist somit fast neuwertig. Ich denke, im Regal beim Händler würde man den Unterschied nicht sehen. Der Straßenpreis liegt aktuell bei ca. 725 € für die Kombination (UVP ist 829,80 €). Ich möchte FP 350 € dafür haben. Abholung in OL oder inkl. Versand.

Email: m.lacroix@gmx.de, PLZ: 26125

Werkstatt für alle Marken!
Reparatur - Service - Reifen - HU
Termine jetzt vereinbaren!
Legendary Cycles Hamburg
Nedderfeld 25 • 22529 Hamburg
Tel.: 040 642 262 66 • www.indian-hh.de

Hörgeräte Dornis GmbH
WENN ES UM GEHÖRSCHUTZ GEHT
Wedel: 04103-122119 – Hamburg: 040-81957709

Rainer Zumach
• Wartung • Reparatur
• Restauration von Motorrädern
• HU/AUK
Rhombergstr. 14 · 28857 Syke-Ristedt
Tel.: 04242 / 84104
www.zumach-motorrad.de

HERZLICHEN Dank für Kaffeekassen-Beitrag an Ewald J. aus Groß-Umstadt und und Marlies M. aus Manitz. Gruß d. Setzerin

BIKER Fashion Arena Motorrad Lederhose, dickes Glattleder, Gr. 36, kurz im Haus getragen. Länge ca. 98 cm, ca. 4 cm umgeklebt, Reißverschluss. Futter bis Knie. Bund einfach gemessen 34 cm. Neupreis lag bei 264 €, Beleg liegt vor. Für 100 €. Email: loudrick@web.de

AutoMobilService
Dieter Wilkens
Trike Verkauf & Service
Vermietung & Geschenkgutscheine
KfZ Reparatur & Wartung
www.trike-wilkens.de
BOOM TRIKES
Nadorster Straße 184
26123 Oldenburg
Tel. 0441/86594
Fax 8850902

Suche Motorrad! Gerne auch alt, ohne TÜV , ganze Sammlung, ewig rumstehend, Oldtimer, Youngtimer, Erbschaft, abgerockt, oder gut in Schuss. Einfach alles anbieten. Sind wir uns einig, hole ich ab, **melde ab und zahle bar**. Alles komplett stressfrei. 0173-6526766 WhatsApp: matthiasfinken@yahoo.de
Bikes & Teile: www.kutte24.de

SITZBANKHÖCKER Triumph Speed Triple 595N, Bj. 2002 in Neon Blue. Sehr gut erhalten ohne Kratzer. VB 80 €. Telefon: 04307-7598, Email: u-hudler@t-online.de, PLZ: 24223

YAMAHA XJR 1300 SP, Modell SP02, Gelb, Bj. 2001, 105600 km, VB 2100 €. Optisch und technisch guter Zustand, Bereifung fast neu. Viele Extras: Alles eingetragen oder mit ABE, Umbau auf Zahnriemen anstatt Kette; LED Rücklicht und LED Lauflichtblinker, Sitz aufgepolstert mit Geleinlage. Alle Alu-Fußrasten von LSL, vorne 5-fach verstellbar. LSL Sturzpads. LSL Griffgummis. BOS 4 in 2 Alu Auspuff. Mini Lampenverkleidung schwarz. Gabelstabilisator vorne. Wirth Gabelfedern progressiv vorne. Überholte Öhlins Dämpfer hinten. Stahlflex Brems- und Kupplungsleitungen. Edelstahl Ölkühlerverkleidung. Auf Wunsch können viele Original- und Zubehörteile gegen Mehrpreis erworben werden. Keine Preisverhandlung am Telefon. Telefon: 0176-53495219, Email: ralfheindorf@t-online.de, PLZ: 27305

einfach & gut IMBISS SEHESTEDT
DER TREFF AM NORD-OSTSEE-KANAL!
Fähre Sehestedt Pott Kaffee 1,- €
Wir haben wieder täglich von 10 bis 19 Uhr geöffnet!
NEU: Stell dir dein kleines Frühstück selbst zusammen
www.imbiss-sehestedt.de
Gastraum & WC-Anlage

Top-Gebrauchte im Web:
www.marcos-bike-shop.de

GESUCHT wird die sehr schlanke, blonde, Harley Fahrerin mit HH Kennzeichen, schwarzer Lederjacke, heller Hose, Chucks und Tattoo auf der linken Wade! Wir haben am 25.6. im Stau auf der Streesemanstraße leider nur kurz miteinander gesprochen, würde das Gespräch gerne fortführen! Wenn Du magst melde Dich doch mal – würde mich sehr freuen! Telefon: 0173-4736502 per WhatsApp

Motorradzentrum Helming & Sohn
www.motorradzentrum-ems-vechte.de
Einsteinstraße 3
49835 Wietmarschen-Lohne

Bei jedem Problem
mit Deinem ...

www.aw-bikes.de
26316 Varel - Langendamm
Tel. 0 44 51 - 95 94 56
AW-Bikes

MOTORBIKE
FACTORY
Zweiradmeisterbetrieb
Eiffestraße 464
20537 Hamburg
Tel. 040 / 241 958 28
Mo.-Sa. 10-20 Uhr

• TÜV- und AU-Eintragungen
• Leistungsänderungen auf 34/98 PS
• Abhol- und Bring-Service
• Gabel-Instandsetzung
• Tieferlegung / Fahrwerksanpassung
• Inspektionen ALLER MARKEN
• Reifenwechsel-Service
• Große Auswahl an Tuning-, Verschleiß- und Zubehörteilen im Onlineshop
www.motorbike-factory.de

BMW F 800 R Barracuda Speedpro Auspuff E-Zulassung, 250 €. Email: evergreen1a@hotmail.de

SEHR gepflegte BMW R 1150 RS, Titansilber-Metallic, EZ 4/2002, Scheckheftgepflegt, HU 4/2022, 53000 km, Seitenkoffer Schnellverschlusssystem: Links und Rechts. Technischer Zustand sehr gut, mit ABS, unfallfrei. Letzter Service bei 51558 km. VB 1800 €. Telefon: 040-804640, PLZ: 22549

RALF'S MOTO-SHOP
Die freie Motorradwerkstatt in Winsen/Luhe
Service & Reparatur, HU-Abnahmen, Reifen, Ersatzteile u.v.m.
Dieselstraße 5 • 21423 Winsen/Luhe • Tel. 04171-788382 • www.ralfs-moto-shop.de

ICH, 57, suche schlanke Frau bis 55, die gern Motorrad fährt für die Tour durchs Leben. Email: gansblume234@web.de, PLZ: 24

ZWEIRAD RÖTZSCH - Freie Werkstatt für alle Marken
Kompetenz seit 1972 – Über 40-jährige Honda-Erfahrung
Aprilia, Piaggio, SYM, Vespa, Kalkhoff & Victoria E-Bikes
Vertragshändler
25821 Bredstedt
Osterstr. 46
Fon 04671 - 1496 • www.zweirad-roetzsch.de

www.moto-italia.de

SUCHE alte Vespa Roller, Blechroller. Wieviel ccm oder Aussehen egal. Könnt alles was Vespa heißt und aus Blech ist anbieten. Auch suche ich Vespa Cosa 200. Gerne zum Basteln. Telefon: 0171-3827030, Email: marcel.janssen@web.de, PLZ: 26127

KTM LC4 640, Bj. 1999, TÜV 7/2022, ca. 33000 km, vor 3 tkm komplette Motorrevision mit Kolben, Zylinder, Ventile, Pleuel, Lager usw. Übliche Enduro-Gebrauchsspuren, steht im Moment auf Sumo Felgen, 3000 €. Telefon: 01573-5533364, Email: hbclaus@web.de, PLZ: 28777

LIEBES Kradblatt, durch eine von mir aufgegebene Anzeige habe ich die Frau meines Lebens gefunden. Es ist jetzt 1 Jahr her und ich bin total verliebt und begeistert. Vielen Dank an euch. *(Das freut uns sehr, wenn die Kontaktanzeigen bei uns Erfolg haben. Alles Gute für euch, d. Setzerin)*

HALLO Ralf, danke das Du Dich gemeldet hast auf meine Anzeige :-) Email: trueffelhh@gmail.com, PLZ: 20095

#GETONTHEGAS
ENDURO • MOTOCROSS • TRIAL
BERT VON ZITZEWITZ
MOTORRADHANDEL
23758 Karlshof • Karlshof 5
Telefon: 04528 91500
www.bvz.de
ZWEIRADCENTER JANSEN
25899 Niebüll • Hauptstr. 8
Telefon: 04661 4980
www.zweiradcenter-jansen.de

Manfred Krämer Motorrad- und Autoschlüssel
Marktstr. 2 - 32369 Rahden
Schlüsselanfertigung nach
Nummer oder Schloss, Muster oder Foto
Schlüssel auch mit Wegfahrsperre
Telefon: 0 57 71 - 913 56 33
info@lock-expert.de - www.lock-expert.de

MRA MOTORCYCLE WINDSHIELDS www.mra.de

VERK. meine guterhaltene Lederjacke von Harro, Gr. 52. VB 135 € Telefon: 0174-8338156, PLZ: 26123

VERK. für BMW R 100 RS, Bj. 1979 diverse Restteile. Telefon: 040-801832 oder 0179-8039890

MOIN, verk. alte grüne Polizeikombi, Gr. 50/52 ohne Hoheitszeichen und Aufschrift, kann also zum Motorradfahren benutzt werden. An der Seite zwei Reflexstreifen. Der Preis kann verhandelt werden, man sollte diese aber erst anprobieren. Bin Montag bis Donnerstag von 19:00 bis 20:30 Uhr zu erreichen, wohne in Oldenburg. Telefon: 0441-381909, PLZ: 26123

WWW.MOTORRAD-EINFACH-VERKAUFEN.DE

MECHANIKER (Rentner) hilft bei Reparaturen & Wartungsarbeiten an Motorrädern im PLZ-Bereich 24
Telefon 0151/62630466

Deine freie Motorradwerkstatt
Andreas Baumgarten Motorradtechnik
Service & Reparatur für fast alle Marken, Reifendienst HU/AUK, langjährige Klassik-Rennsport Erfahrung!
26215 Wiefelstede | Eisenstraße 6 | Telefon: 0 44 02 / 505 93 68 | e-mail: a.baumga@web.de

MOTORRADTECHNIK LADIGES
FREIE MOTORRADWERKSTATT
Hauptstraße 37 • 25488 Holm
Telefon 04103-1296819
www.motorradtechnik-ladiges.de

Seit 1988!
H. Becker An- und Verkauf
Telefon (04 71) 6 16 76 oder
(01 71) 799 24 35
Gebrauchtmotorräder unter:
www.becker-motorradvermittlung.de
Mo.-Sa. ab 10 Uhr geöffnet!
Eschenweg 7
27578 Bremerhaven

HAT TECH www.ScramblerGarage.de
Teile, Tipps & mehr
Raiffeisenstraße 10 • 26670 Remels
Tel.: 0176 82419831

ER, männlich, sportlich, attraktiv, 58 Jahre, sozial engagiert, gelassen, getrennt lebend, sucht sportliche, unabhängige, unkomplizierte Sfin. Que estas buscando? Una relacion a la altura de los ojos con mucha profundidad? Satisfaccion? Nuevo comienzo? Cumpliendo la union? Enamorarse de nuevo? Te sientes abordado? Entonces!? Telefon: 0157-37028389, Email: schwimmenundleidenschaft@gmail.com, PLZ: 97950

NSU MAX 251 OSB, Bj. 1956 mit der folgenden Ausstattung: HOREX Gabel (eingetragen), elektronische Zündung, Hochschulterfelgen. Guter Zustand (rostfrei)! Die Farbe ist grau/elfenbein. Unfallfrei, mit Kfz-Brief, derzeit abgemeldet aber fahrbereit. Standort: Meinersen (LK Gifhorn). FP 3888 €. Wegen Besichtigung bzw. Abholung bitte anrufen, danke. Kein Versand! Telefon: 0151-27125600, PLZ: 38536 (*Wie bist du denn auf den Festpreis gekommen? d. Setzerin)*

Motorradtechnik Wolff
Reparatur Service Beratung Verkauf
Krumme Stroot 1
26209 Hatten
Tel.: 04482/980830
Fax: 04482/980829

Neu bei uns: Benelli
Naked - Touring - Classic
von 125 bis 752 ccm

Benelli
LEGENDARY CYCLES Indian Hamburg

Legendary Cycles Hamburg
Nedderfeld 25 • 22529 Hamburg
Tel.: 040 642 262 66 • www.indian-hh.de

PIAGGIO
Vespa
GILERA
Ersatzteil-Service
ZWEIRAD-KLIEM
RITTERHUDE • Beekstraße 2
Telefon 0 42 92 / 12 47

Völz
Seit über 110 Jahren!
Die freundliche Fachberatung
Motorrad-Spezial Schlüsseldienst
Hastedter Heerstr. 121 • 28207 Bremen
Telefon: 0421/444491 • Fax 498917 4
Internet: www.voelz-bremen.de
Wir fertigen Ersatzschlüssel mit Codierung bzw. Transponder für viele Marken! Bitte Termin vereinbaren
Qualitätswerkzeuge • Edelstahlschrauben • Diebstahlsicherungen

HALLO Moped-Endurofahrer/in, bei diesem Wetter kommt mir mal so eine Idee, wie wäre ein Trip entlang der TET? Startpunkt unbekannt, Zelterfahrung so gut wie keine, der Weg ist das Ziel und Humor ist wichtig. Bin Ü 50 und durchaus stollenerprobt. Tripdauer 3–4 Tage. Email: strolchie007@aol.com, PLZ: 23

HONDA NC 750 X DCT, EZ 3/2017, 55 PS (Reduzierung auf 48 PS für A2 möglich), Farbe: sword-silver-metallic (sehr selten!), nur ca. 3500 km, TÜV 2/2023, Inspektion erledigt, Hauptständer, technisch und optisch im originalen Top-Zustand. VB 6190 €. Telefon: 0151-72624484, PLZ: 27619

ROLLER • ATV/QUAD/UTV • BIKES

KYMCO-VERTRAGSHÄNDLER IN IHRER NÄHE:

Motorrad Technik Martynow
21409 Embsen
Bahnhofstraße 29
Telefon 0 41 34 / 90 90 90
www.motorrad-technik-martynow.de

Legendary Cycles Hamburg
22529 Hamburg
Nedderfeld 25
Telefon 040 / 642 262 66
www.indian-hh.de

Moto Service Knabe
24782 Büdelsdorf
Usedomstraße 6
Telefon 0 43 31 / 69 78 63-0
www.moto-service-knabe.de

Motorradsport Kunert
26389 Wilhelmshaven
Güterstraße 40
Telefon 0 44 21 / 120 78
www.motorradsport-kunert.de

Zweirad Grossmann
27749 Delmenhorst
Grüne Straße 40
Telefon 0 42 21 / 17 396
www.zweirad-grossmann.de

Motor-Service Hohls
29303 Bergen
Hünenburg 10
Telefon 0 50 51 / 91 03 03
www.motorradhohls.de

Motorradhandel Eils
49453 Wetschen
Kornstraße 11
Telefon 0 54 46 / 18 60
www.motorrad-eils.de

the way you like it
www.kymco.de
KYMCO
MSA

HARLEY Cafe Racer Umbau, 1200er Sporty Rahmen pulverbeschichtet, neu lackiert, Heckrahmen gekürzt, Alu Cafe Racer Tank, Cafe Racer Heck, Gabel USD ZX9R, JMC Racing Schwinge gestrahlt, pulverbeschichtet, schw. lackiert, LSL Fußrastenanlage, offenes Rahmendreieck mit angefertigtem Öltank und Fenster, Vorder/Hinterrad aus Kawa ZX9R, HiCrane 4 Zündanlage, gr. Luftfilter, Keihin Racing Flachschiebervergaser, Komplettumbau Motogadget Elektrik, Stahlflexbremsleitungen vo/hi, ABM Hinterradbremspumpe, Behringer Radialbremspumpe/ Kupplungshebel, Öhlins Doppelfederbein, Motogadgetarmaturen (Lenkerendenblinker/-spiegel/-armaturen/-Kombiinstrument). Alle Radlager sowie Schwingenlager, Lenkkopflager neu, Batterie neu, Kettensatz 520er Teilung neu, Kombirücklichter Bullit von Kellermann, Lackierung British Racing Green Pin Stripes HD Schriftzug, Kettensatz kpl. neu (inkl. Ritzel/Kettenrad), VB 12900 €. Telefon: 0160-8101543, Email: ibanez1500@web.de, PLZ: 24800 *(Soviel zum Thema Kleinanzeige ... Gruß, d. Setzerin)*

KINDER Probiker Textilkombi, Gr. 152–158. Jacke mit Rücken-/Schulter- und Ellenbogenprotektoren, reflektierende Details, diverse Taschen, Armlänge in zwei Längen per Reißverschluss anpassbar, Lüftung vorn und hinten. Hose mit Knieprotektoren, Beinlänge in zwei Längen per Reißverschluss anpassbar, reflektierende Details. Mit Reißverschluss zu verbinden. Für Jacke und Hose sind einzippbare Thermofutter dabei. Der Anzug hat nur eine Tour mitgemacht und ist quasi neuwertig. Siehe auch ebay Kleinanzeigen Nr.: 1804922717 Telefon: 0172-4724747, Email: hcladwig@gmail.com, PLZ: 22

BMW Customizing?
Für uns kein Problem!
Wir kümmern uns um alle BMW-Modelle.
Egal ob Boxer, Einzylinder oder K.
Nur der C1 muss leider draußen bleiben.

BOXER
Für alle Fragen rund um Deine BMW
Mo./Di./Do./Fr. von 9-12 Uhr und 14-18 Uhr. Mi. geschlossen
Steller Straße 67 - 27755 Delmenhorst Fon: 04221 / 280 290 - Web: www.boxerbmw.de
Reparatur, Ankauf und Verkauf aller BMW Motorrad-Modelle - Kein BMW-Vertragshändler

MRA MOTORCYCLE WINDSHIELDS www.mra.de

MOTORRADSTIEFEL Daytona, Gr. 43, wasserfest, 4 Jahre alt und vor 3 Jahren vom Schuster die Sohlen für 90 € um ca. 2,5 cm erhöht. Da anderes Bike brauche ich die nun nicht mehr. Sehr gut erhalten. Festpreis 80 €, bei Vers. plus 10 €. Telefon: 01520-9812548, PLZ: 29572

BMW Touring Koffer zu verkaufen. Die Koffer waren an einer R 80 RT mit Z-Kofferträgern. Die Koffer sind in einem tadellosen Zustand. Die inneren Spanngummis sind vorhanden und nicht gerissen. Alle Schlösser sind intakt, es gibt einen Schlüssel. Der Vorteil: es passt ein Integralhelm in den Koffer, beim nächsten Treffen ohne Helm in der Hand schlendern. Preisidee 195 €. Bilder auf Anfrage. Telefon: 0163-1743737, Email: ingo.zander@outlook.de, PLZ: 28215

HALLO Mittfünfziger, wie soll ich Dir eine Mail schicken wenn Du keine angegeben hast. Ich komme aus PLZ 26 bin 49. Ich gebe Dir mal meine Handynummer 0157-39104056. Vielleicht bin ich dein Gegenstück. LG Bikerlady. Telefon: 0157-39104056, PLZ: 26689

BMW Motorradjacke Rallye, Farbe schwarz/grau/rot, Größe 58, Topzustand wurde nur 5x getragen. Jacke mit herausnehmbarem wasserdichtem Inlet und Protektoren. Preis 430 € mit Versand. Telefon: 0171-6105614

RR Motorrad-Technik
Werkstattservice für Motorräder
Dynojet-Prüfstand • Helite-Stützpunkt
Kurven- und Rennstreckentrainings
www.rr-motorradtechnik.com • Tel. 04522-7898686 • Behler Weg 17 • 24306 Plön

Freie Werkstatt für alle Marken
Über 40 Jahre Yamaha-Erfahrung
Motorräder & PKW
Ford-Vertragshändler
Über 50 Jahre immer für Sie da!
Autohaus Schröder GmbH • Zevener Str. 7 • 27404 Rhade
Telefon 04285 651 • www.yamaha-schroeder.de

YAMAHA MT07 Tracer, Bj. 2017, TÜV 7/2023, 1. Hand, rot metallic, 13900 km, inkl. höherer Scheibe und Hauptständer, 75 PS, 6200 €, unfallfrei, steht immer in der Garage. Telefon: 04152-77257, Email: alex.burmester@t-online.de

SATZ Metzeler Roadtec 01 SE - Neuware - 120/70 ZR 17 (58W) TL DOT 50/20, 190/55 ZR 17 (75W) TL DOT 50/20. Reifen gekauft, Motorrad verkauft, daher jetzt über! Aktueller Onlinesparpreis 260 € ohne Montage. Biete den Satz inklusive Montage in Ganderkesee an für: 250 €. Telefon: 0175-8525636, Email: wolle@delmetourer.de, PLZ: 27777

www.motoguzzi-luebeck.de

MOFA DKW 504 Extra aus Familienbesitz. 2040 km gelaufen, Bj. 1972, Originalzustand. Erste Bereifung, Kette usw. Foto auf der Kradblatt-Website. Telefon: 01522-2135709, PLZ: 2744

SUCHE eine alte Boxer-BMW bis Bj. 1970 (R 60, 60/2, 69, 69S), gerne zum Herrichten, im Umkreis von Lübeck +250 km. Telefon: 0151-68197272, Email: alteBMW@gmx.de, PLZ: 19217

Jetzt neu bei uns:
Von Meteor 350
bis Continental 650

ROYAL ENFIELD
LEGENDARY CYCLES Indian Hamburg
Legendary Cycles Hamburg
Nedderfeld 25 • 22529 Hamburg
Tel.: 040 642 262 66 • www.indian-hh.de

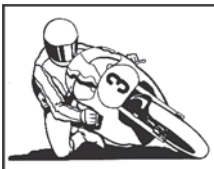

Verkauf
Service
Ersatzteile
Zubehör
Bekleidung

Johannes Dohrn
Dorfstraße 166 • 25842 Langenhorn
Tel. 04672-12 92
www.motorrad-dohrn.de

BRUNO'S MOTO COMPANY

Kompetenz seit 1993
Freie Werkstatt für alle Marken
- Service – E-Teile – Zubehör – Reifendienst
- Langjährige Yamaha-Erfahrung
- Große Auswahl an Helmen & Bekleidung
- Ankauf & Verkauf neuer und gebrauchter Motorräder

Lilienthalstraße 27 • 24941 Flensburg
Tel. 0461–51086 • www.brunos-moto.com

SUCHE für YAMAHA XJ 600 N, Baujahr 1999: Ölkühler. Telefon: 01577-5323025, Email: mfrahz61@gmail.com, PLZ: 24161

HAMBURGER Biker, 67 Jahre, sucht Gleichgesinnte, Bikerin und Biker für schöne Tagestouren und evtl. Urlaubstour, Raum HH oder Umgebung. Meldet euch unter WhatsApp. Telefon: 0176-77426325 *(Kaffeekasse dankt)*

HEY Biker/in, für das entspannte Cruisen am Wochenende oder auch für die kurze/längere Tour, suche ich interessierte Mitfahrer mit eigener Maschine. Wenn Du auch keinen Bock mehr hast, allein Deine Runden zu drehen, dann gib mir eine Rückmeldung. Bin 56 Jahre und im Raum Hamburg ansässig. Plane Ende August eine kurze Tour Richtung Edersee. Noch nix vor? Dann los. Email: northriderontour@web.de

Floh's Motorräder & Zubehör
Neue und gebrauchte MOTORRÄDER, QUADS, ROLLER
Technik, Service und Reparatur • Verschleiß- und Ersatzteile
Reifen m. Aufziehen u. elektr. Wuchten • LUCAS-Bremsenstützpunkt

www.flohs-motorraeder.de
Kfz-Zweirad-Meisterbetrieb
49733 Haren - RÜTENBROCK, Alter Ortskern 34
Telefon: 05934 / 7049994
E-Mail: info@flohs-motorraeder.de

BMW R 1100 R, rot, EZ 1997, 71 tkm, viele Extras und mit folgender Ausstattung: ABS, Heizgriffe, Handprotektoren, MRA Spoilerscheibe groß/Windschild (verstellbar), Ventilschutz, weiße Blinker, LED-Rücklicht, originaler Koffersatz von BMW, Auspuff von GPR (mit ABE),Tieferlegung/Verlängerung der Soziusrasten, Sitzbänke hochwertig neu gepolstert, Reifenprofil neuwertig, TÜV 4/2023, alle Inspektionen. Probefahrt nach telefonischer Anmeldung. Das Motorrad ist unfallfrei und abgemeldet. Kein Versand! Standort: Meinersen (LK Gifhorn). Festpreis 3111 €. Telefon: 0151-27125600, PLZ: 38536

Motorräder & Roller
Freie Werkstatt für alle Marken
Öffnungszeiten & Termine nach tel. Absprache

JS pro-moto
Dortmunder Str. 24 • 28199 Bremen • Fon 0421-5288677 • www.js-pro-moto.de

BRB
- Motorrad-Service aller Marken
- BMW-Motorrad Speziell
- Bekleidung & Zubehör
- Reifen-Service
- TÜV & Dekra

Sandkamp 6 • 26842 Ostrhauderfehn
Tel. 0 49 52 - 99 41 91 • Fax 99 43 93
web: www.brb-ofehn.de

UNTERNEHMUNGSLUSTIGE Mittfünfzigerin, sportlich, 176 cm, sucht passendes humorvolles Gegenstück zur Freizeitgestaltung oder mehr ... Motorradfahren nur noch gelegentlich bei schönem Wetter. Gehe viel und gerne mit meinem Hund spazieren, ab und zu ins Kino und auf Flohmärkte oder Konzerte. Bin sehr naturverbunden und liebe meinen Garten. PLZ 26/27/28. Freue mich auf deine Mail. Email: luckybiker116@gmx.de *(Kaffeekasse dankt)*

Mondial Vertragshändler
in ihrer Nähe beraten sie gerne:

25693 St. Michaelisdon - Johannßenstr. 37
Heller & Soltau oHG
Tel.: 04853-800912, www.heller-soltau.de

27749 Delmenhorst - Grüne Str. 40
Zweirad Grossmann (Inh. Michael Tschöpe)
Tel.: 04221-17396, www.zweirad-grossmann.de

29664 Walsrode - Hannoversche Str. 22
Michael Schnell Motorräder
Tel.: 05161-71317, www.schnell-motorrad.de

125er fahrbar mit Klasse A1 ab 16 Jahren
B vor 1.4.1980 oder B196 ohne Prüfung!!!

MRA
MOTORCYCLE WINDSHIELDS
www.mra.de

TRIUMPH Tiger Sport 1050, EZ 5/2013, Weiß, 125 PS, HU/AU 5/2023, um-/unfallfrei, SC Project ESD (ABE) mit Map-Anpassung, 12 V-Steckdose, 3 verschieden hohe Verkleidungs-Scheiben, gepfl. Garagenfahrzeug, alle Inspektionen bei Triumph gemacht. VB EUR 7150 €. Telefon: 0171-2162080, Email: rwentzel@gmx.de, PLZ: 28816

VERK. Klapphelm HJC RPHA 90S inkl. Kommunikation Smart HJC 20B. Das 20B basiert auf dem Sena-System und hat den entsprechenden Funktionsumfang. Helm in Gr. M, Dekor Bekavo MC1, OVP & Zubehör ist alles dabei. Der Helm wurde sehr wenig getragen und ist fast neuwertig. Ich denke, im Regal beim Händler würde man den Unterschied nicht sehen. Der Straßenpreis liegt aktuell bei ca. 725 € für die Kombination (UVP ist 829,80 €). Ich möchte FP 350 € dafür haben. Abholung in OL oder inkl. Versand. Email: m.lacroix@gmx.de, PLZ: 26125

MOIN! Du da! Ja, Du! Ich (w, Single, 46, 176 cm, offen, ehrlich und direkt, begeisterte SFin und mit beiden Beinen am Boden stehend) würde Dich (m, Single, bis 48 Jahre, ab 180 cm, ohne Altlasten, natürlich Motorrad fahrend) gerne kennenlernen! Lust mit mir schöne Touren zu erleben, tiefgründige als auch witzige Gespräche zu führen und vielleicht auch mehr? Freue mich über ernstgemeinte Zuschriften die meinem Suchprofil entsprechen :) Email: tricolor1@gmx.de, PLZ: 24

VERK. diese Mesh-Jacke Pharao von POLO. Ideal für warme Tage, nicht wasserdicht, großflächige verschließbare Mesh-Einsätze. Gebraucht aber unfallfrei, Protektoren an Ellenbogen und Schultern. Göße L, 52-54, fällt eher klein aus. Bin 175 cm bei 70 kg. Preis: 35 € inkl. Versand, Abholung in OL mögl. Email: m.lacroix@gmx.de, PLZ: 26125

GESUCHT ist die schlanke, anspruchsvolle, nicht rauchende Sozia oder Selbstfahrerin für Touren am (verlängerten) Wochenende – oder mal für einen Urlaub in den Alpen? Bin 59, 180, 73, ledig und fahre einen Sporttourer (rote Honda VFR 800 V4 VTEC) mit zügigem aber nicht riskantem Fahrstil. Bist Du auch eher der Typ Sushi statt Gyros, Wein statt Bier, trinkst Deinen Espresso lieber in einem guten (Bio-)Café statt an der Tankstelle, übernachtest nicht im Zelt und genießt am Abend nicht in der Lederkombi ein gutes Essen im Restaurant? Ach ja, und Motorrad fahren ist nicht ‚alles'. Lebst Du ähnlich? Dann bist Du gesucht ;-) Email: blau2017a@t-online.de, PLZ: 25469

Zweiradhaus Michaelis
Reparatur & Service BMW & Japaner
Hamburger Str. 5 • 22952 Lütjensee
Telefon 0 41 54 / 71 52
www.zweiradhaus-michaelis.de

YAMAHA SR500 Custom Bike, EZ 1979, ATM 0 km, für die vollständige Beschreibung fehlt hier leider der Platz. Daher ein paar Details ohne Anspruch auf Vollständigkeit: Original-Tank Benelli Mojave '64, saniert, beschichtet und neu lackiert, Rahmen Neulack in schwarz-glänzend (Fachbetrieb), Vergaser Mikuni TM36 mit neuem K&N Luftfilter, Bowdenzüge neu, Motorbolzen und Befestigungsteile neu, neue Alu-Kastenschwinge mit Lagern (Original-Schwinge mit neuen Lagern und Neulack als Option), Felgen, Naben, Lager und Reifen sind neu, Felge vorn 2 Zoll, 100er Reifen; hinten 3 Zoll, 130er Reifen (Continental Road Attack2), Kettenblattträger auf Rollenlager umgebaut, Kettensatz und Reifen neu, Doppelscheibenbremsanlage; Alu-Gabelbrücke oben und Lenkkopflager neu, Motogadget Lenkerendenblinker, Rücklicht Kellermann „Atto Dark", Sitzbank Einzelanfertigung Bremsarmatur Magura HC1 uvm. 9150 €. Email: 100gs@gmx.de, PLZ: 21244

MOTORRAD-Lederjacke und -Hose zu verkaufen. Reißverschlüsse und Druckknöpfe voll funktionsfähig. Jacke (Joseph Joy Leathers) Gr. 48 und Hose (IXS) Gr. 50, sind in einem guten Zustand. VB 90 €. Bilder auf Anfrage. Telefon: 0163-1743737, Email: ingo.zander@outlook.de, PLZ: 28209

Guzzi Jakob
seit über 35 Jahren
Ihr Moto Guzzi Spezialist
• Guzzi An & Verkauf •
• Werkstatt & Service •
• Sonderbauten & Abnahmen •
• Neue & gebr. Ersatzteile •
DEKRA Stützpunkt
Mobil: 0 173 / 904 82 94
& WhatsApp
Zum Heekamp 2
27321 Thedinghausen-Beppen
E-Mail: guzzi-jakob@t-online.de

L&B Motors GmbH 26203 Wardenburg
Freie Werkstatt für Auto & Motorrad
Westerburger Weg 9 | Tel. 04407 3120710
info@l-b-motors.de • www.l-b-motors.de

KM-Moto
www.km-moto.de
Werkstatt & Service
Grafenstr. 21 • 49356 Diepholz • Fon (05441) 5678 - Fax 5889
Motorräder | Zubehör | Reifen | Ersatzteile

Bernhardtring 9 - 28777 Bremen
www.HSM-TEAM.de
• Verschleißteile • Zubehör
• Reifen, Montage und Wuchten
Tel. 0421/6901460 • Fax 6901461

NETTE, schlanke, umgängliche Frau passenden Alters gesucht. Schön wäre nikotinfrei und wegen der Unabhängigkeit ohne Haustier. Motorradbegeisterung, falls vorhanden, ist schon mal eine erste Gemeinsamkeit. Ich, M, 68 Jahre alt, schlank, 1,83 m groß und NR, freue mich auf eine Antwort. Email: dbbo@gmx.de, PLZ: 23843

MOTORRADLEDERJACKE, schwarz, 80er Jahre Form, Gr. 54, Reißverschluss muss neu, guter Zustand, 30 €. Lederjacke, schwarz, Gr. 56 fällt größer aus, 50 €. Kreis Schleswig-Flensburg. Telefon: 04633-8634, PLZ: 24986

DUCATI 900 SL, Bj. 1994 mit Monohöcker abzugeben. Gesamtlaufleistung 40.000 km, bei ca. 28.000 Km wurde von Ducati auf Kulanz ein neuer Rahmen spendiert. Auf- und umgebaut vom Ducatihändler, alle Inspektionen gem. Vorgabe Ducati, letzter Service bei 35.000 km in Verbindung mit Umbau auf Drehmomentnocken, also gr. Service im Jahr 2017, seitdem nur ca. 5000 km gefahren. AU 5/2022. Fahrwerk vo/hi von Wilbers modifiziert (Federbein Wilbers, Gabel mit progr. Federn und Öl/Shims von Wilbers), abgestimmt auf 85–90 kg. Tuningmaßnahmen Motor wie folgt: 42" Keihin FCR Racingvergaser, Doppelzündung, Pistal Racingkolben, Drehmomentnocken, Einzelabstimmung der Zylinder, Leistung ca. 85–87 PS, Termignoni Carbon Auspuff – hoch, Radialbremspumpe von Brembo, Kupplungsnehmerzyl. von MPL – neu, Antihoppingkupplung, MR Racing Fußrastenanlage, Sitzbank neu gepolstert. VB 6350 €. Telefon: 0160-8101543, Email: ibanez1500@web.de, PLZ: 24800

DIE NEUE SPEED TWIN
Eine Evolution
in jeder Hinsicht
ACHTUNG – nicht zögern!
Begrenzte Stückzahl lieferbar

Mühlenhagen 149 in HH und Osterbrooksweg 93 in Schenefeld | www.triumph-hamburg.de
TRIUMPH HAMBURG
FOR THE RIDE

MRA MOTORCYCLE WINDSHIELDS www.mra.de

LUST auf nette Leute. Fahren in familiärer Atmosphäre. Kleine & größere Touren werden per WhatsApp abgestimmt. Jeweils eine Auslandstour im Jahr. Gemeinsam feiern im großen Klubhaus. Keine Raser, die Marke ist egal, für „Jeden“ etwas dabei. Monatliche Treffen jeden 1. Samstag. Jeden Monat eine Aktion. Die Fahrgemeinschaft „Engine Power“ (seit 28 Jahren eine Truppe) in 27243 Harpstedt. Unsere Homepage: Gebt „enginepower.jimdo.com“ oder „Die Familienfahrgemeinschaft“ bei Google ein. Den Versuch ist es wert. Wir starten immer wieder durch und freuen uns auf neue Ideen und Gesichter! Telefon: 0151-70870070, Email: mail-an-eph@web.de

VERK. für BMW R 1200 GS LC wenig gebrauchten ZMM-Auspuff (Zach) in der bekannten, guten Edelstahlqualität, komplett mit Halter, zwei DB-Killern und Scheckkärtchen mit ABE im Original-Karton, 360 €. Email: evergreen1a@hotmail.de, PLZ: 49681

ICH suche für meine Tochter eine gebrauchte Motorradjacke Gr. M und ne Hose in Gr. 36. Bitte nur ernstgemeinte Angebote und nicht Klamotten anbieten, die ihr selber nicht mehr euren Kindern anziehen würdet. Danke. Telefon: 0171-6359299, PLZ: 27607

BMW R 1250 RT, EZ 10/2020, Farbe Marsrot Metallic, 2 Zylinder Boxer mit 136 PS, 1593 km, mit Koffern und Topcase (59 l Fassungsvermögen). Ausgestattet mit Touren Paket, Comfort Paket und Safety Paket. Darin enthalten sind u.a. Sitz- und Griffheizung, ESA Fahrwerk, ABS, HSC, Audio System, Alarmanlage, 2 Steckdosen, Zentralverriegelung mit Fernbedienung, Keyless Go, Schaltassistent Pro, Intelligenter Notruf, Bluetooth Schnittstelle, Radio Software, Navigation, Tempomat, Bordcomputer, Reifendrucküberwachung, Ölstandssensor usw. Dynamik Paket mit Headlight Pro, Tagfahrlicht, Fahrmodi Pro. Kurz gesagt: Alles, was das Fahren angenehm macht. Preis 19500 €. Telefon: 0175-6286377, Email: yamaha treiber@outlook.com, PLZ: 21529

Motorradbekleidung in Stoff und Leder nach Maß!
Das könnte Ihnen so passen!
Tel.: 040-7544495
Kult zum Tragen!
ORIGINAL® veddel
R. Paulsen GmbH www.original-veddel.de

BMW K 1100 LT, EZ 3/1993, 98 PS, nur 58900 km, TÜV und Service neu, neues ABS Steuergerät, Radio, Reifen neuwertig, unfallfrei, Vollausstattung, Scheckheft, Reparaturhandbuch, sehr gepflegt, Festpreis 3100 €. Telefon: 01522-6686259, Email: michael.olbrich@kabelmail.de, PLZ: 26419

Edelstahlschrauben
Muttern und Zubehör nach DIN
auch in Zoll-Maßen
Zoll-Werkzeuge
Gewindeschneidwerkzeuge
www.va-schrauben.de
Uwe Gräber, Dipl.-Ing. · Postfach 1647
24906 Flensburg · Telefon 04 61/ 28 48 0
Fax 04 61/ 28 02 3 · Gaußweg 27
info@va-schrauben.de

MAXI-ROLLER
Für Alltag & Touren
KYMCO
Leistung & Komfort
mit 300 / 400 / 550 ccm
LEGENDARY CYCLES Indian Hamburg
Legendary Cycles Hamburg
Nedderfeld 25 • 22529 Hamburg
Tel.: 040 642 262 66 • www.indian-hh.de

Motorrad-Gebraucht-Teile
Jekyll & Hyde
Unfall Ankauf
Verkleidungsteile, Scheinwerfer uvm.
für viele Marken und Modelle!
Sönke Petersen
Dorfstraße 13 • 23821 Rohlstorf
Telefon 0 45 59 / 12 20 • Fax 12 35
www.jekyllandhyde.de

GEFU-bike Motorradservice GbR
Hamburger Str. 33 · 24558 Henstedt-Ulzburg · Tel.: 04193 / 88 87 55 · www.GEFU-bike.de
• Vertragshändler für BETA, SYM & ZONTES
• Ersatzteile • Zubehör • Garantiearbeiten • Inspektion
• Motorinstandsetzungen • ECU-flash • Umbauten
Für alle Motorräder, egal wo gekauft!
Kawasaki-Servicepartner

NEUES Jahr - Neue Touren - Neue Mitfahrer*Innen. Wer es auch schon jetzt kaum erwarten kann, bis ‚unsere' Saison endlich wieder losgehen wird, sei hiermit herzlich eingeladen, mich bei meinen kommenden Touren zu begleiten. Ich plane Ausfahrten im Umkreis von so ca. 300–999 km um HH, also eher im nördl. Raum, dabei tourenmäßig, manchmal auch flotter unterwegs – ab 600 ccm sollte man schon mitbringen. Ich suche einfach ‚ganz normale' interessierte Gleichgesinnte M/Fs, mit o. ohne Sozia/-us für gemeinsame Fahrten (gerne auch selbst als Guide) ohne jedoch festen Veranstaltungen/Terminen eines Vereins, Stammtisches o.ä. verpflichtet zu sein. Zuverlässigkeit und Verantwortungsbewusstsein setze ich allerdings voraus – und von wem behauptet wird, er/sie sei ausgesprochen nett und freundlich, tolerant und auch nicht soo empfindlich, MUSS sich bei mir melden! www.willimoto.de. Telefon: 040-22738024, Email: admin@willimoto.de, PLZ: 22085

BMW R 1200 ST, EZ 6/2006, TÜV 3/2022, Vollausstattung, Garage, 50 tkm, Reifen und Batterie neu, dunkelrot/anthrazit metallic, guter Zustand, Tankrucksack, 2. Scheibe hoch, Scheinwerferblende, 2 Steckdosen, Preis VB 4200 €. Telefon: 0151-61440901, PLZ: 49838

HONDA CB 1100 EX, rot-metallic, 90 PS, EZ 3/2016, TÜV 5/2022, 22000 km, Scheibe, Sturzbügel und Gepäckträger verchromt, CLS-Kettenschmiersystem und Heizgriffe, VB 7900 €. Telefon: 0176-32883713, Email: r-d.m@t-online.de, PLZ: 28777

SUZUKI DL 1000 V-Strom, Bj. 2001, 82000 km, TÜV neu (7/2023), blau metallic, 3 Givi Koffer, hohe Scheibe, Hauptständer, 12V Anschluss im Cockpit. Das Motorrad wird noch gefahren, daher kann sich der Tachostand noch erhöhen. Das Motorrad wir nur abgemeldet verkauft, daher ist eine sofortige Mitnahme nur möglich, wenn KFZ Schein und Nummernschilder bis zur Abmeldung noch bei mir bleiben. Preis VB 2400 €. Bezahlung nur Cash! Telefon: 0151-20200991, Email: jeggi56@outlook.de, PLZ: 27327

Keine Zeit, keine Möglichkeit oder keine Lust?
Wir bringen euer Bike wieder auf Hochglanz!
Motorrad-Aufbereitung
Egal ob nach einer Weltreise, zum Einwintern oder zwischendurch – für Privat und Handel!
Kostenloser Hol- & Bringdienst im Umkreis von 40 km (27211 Bassum)
Individuelle Angebote nach Absprache. E-Mail: mopedpflege@web.de

TripTeq
Tel. 04405 / 45 05
www.joy-tek.de
Manfred Dettmers
JOY-TEK
Motorrad-Gespannservice
Mobil: 0170 / 161 22 18

VERK. für BMW R 45, j. 1983: div. Restteile (4 Kisten), Sitzbank, Hinterrad, Sturzbügel. Telefon: 040-801832 oder 0179-8039890

3 MASCHINEN sind einfach zu viel. Deshalb verkaufen wir unseren kleinen Giftzwerg. Fazer 600 (Rot, schwarz, weiß) Bj. 2001, 95 PS, 35000 km, TÜV neu, Reifen OK, Kettensatz ca. 2000 km, Bremsbeläge, Bremsflüssigkeit und hintere Bremsscheibe ca. 2000 km, Gabelöl letztes Jahr gewechselt. Öl- und Filterwechsel bei etwa 33500 km. Die Batterie ist 1 Jahr alt. Maschine ist tiefergelegt und die Sitzbank etwas abgespeckt. Ich denke aufgrund der gewechselten Verschleißteile sind 1700 € OK. Maschine ist angemeldet und kann begleitet Probe gefahren werden. Bei Kauf melden wir sie vorher ab. Email: leckmichmerkel@web.de, PLZ: 24214 *(Kommst du dir bei der E-Mail Adresse nicht irgendwie etwas doof vor? Die Rache des kleinen Mannes? d. Setzerin)*

Wir führen das riesige Brands4Bikes Sortiment!
Bühne & Werkzeug • Transporte • Winterstellplätze • E-Teile & Zubehör
Frei für alle Marken!
www.msb-hb.de
Bikes & Scooter
brands4bikes
Qualität vom Fachhändler
MSB
Öffnungszeiten (ab 1. März):
Di - Fr: 13 - 19 Uhr • Sa: 9 - 17 Uhr
MOTORRAD SELBSTHILFE BREMEN
Schulze-Delitzsch-Str. 15 • 28217 Bremen • Fon 0 42 1 / 643 66 88-9

www.tipicamp.de
Mobil 0172.760 28 58
TIPICAMP
Sandortstr. 4
27412 Hepstedt
www.tipicamp-msc.de
Mobil 0152.371 28 778
TIPICAMP OUTDOOR & MOTORRAD SEIT 2005
ROYAL ENFIELD
TIPICAMP MOTORRAD SERVICE CLASSIC
URAL RUSSIAN MOTORCYCLES
BRIXTON MOTORCYCLES
Motorräder – Solo & Gespann
Reisen & Ausrüstung
Zubehör & Leder
Motorrad-Service für alle 1- und 2-Zylinder
HU & Reifen
Wartung & Umbau

Yamaha-Center-Bremerhaven
15 Jahre
Tel. 0471/9791012

HEPCO&BECKER Koffer (Paar) zu verkaufen, passend zu Moto Guzzi oder ähnlichem Motorrad. Guter Zustand, schließt richtig und ist dicht, mit identischem Schlüssel für beide Koffer. Preis: VB 90 €. Telefon: 0160-90595402, Email: Zorro650@yahoo.de, PLZ: 28325

SUZUKI Bandit 1200S (GV75A), Bj. 2000, TÜV 5/2022, 83950 km, 1. Hand, Koffer, Stahlfelx, Scottoiler, hohe Scheibe. Email: bibandito@gmail.com, PLZ: 26125

VERK. für Honda CX 500C eine Fußrastenanlage der Fa. Seeger, Topzustand, vorverlegt, mit allen Anbauteilen. Preis VHS. Telefon: 0151-61440901, PLZ: 49838

HEPCO&BECKER Rohrgepäckbrücke/Topcaseträger, für Honda Pan-European ST 1300. Die Rohrgepäckbrücke hat kleine leichte Gebrauchsspuren, ist aber sonst in einem guten gepflegten Zustand. VB 70 € (NP 146 €). Telefon: 0151-22590979, PLZ: 27711

HC-Motorradtechnik

BMW
Motorräder
Ersatzteile
Zubehör
Service
Classic Bikes
BMW - freie Motorradwerkstatt
Sandkamp 3
26842 Ostrhauderfehn
Tel.: 04952-8651
elf
www.bmw-motorradtechnik.de

wfs Fahrzeugservice
Frank Wedhorn Arnd Stührwoldt
Motorrad (speziell BMW)
PKW (alle Fabrikate)
Lily-Braun-Str. 50 · 23843 Bad Oldesloe
Tel. 0 45 31 / 12 82 22 · Fax 12 82 23
E-Mail: Info@wsfahrzeugservice.de

REIFEN GUTH SERVICE GUT
Wir können noch liefern!
Metzeler M9 RR
Größe 120/70-17 + 180/55-17W
kompl. Satz nur 279,–
inkl. Reifenmontage + Wuchten!
27777 Ganderkesee • Adelheider Str. 39
Tel. 04222/9460990 • www.reifenguth.de
Rechtzeitig reservieren!
Anhängerverleih
Highlight: hydr. absenkbarer Trailer
Anhänger bis zu 3 Motorräder

HALLO Bikerlady, hast Du als Sozia oder Selbstfahrerin aus dem Großraum Kiel kommend Lust auf schöne Motorradtouren, vielleicht auch in Kombination mit weiteren, kunterbunten Freizeitaktivitäten? Dann freut sich ein sympathischer, junggebliebener, sportlicher, offener und aufgeschlossener Mann, 65, mit Hirn, Herz, Humor, Pep und Niveau auf Dich. Telefon: 0177-5580702, Email: falo13@gmx.de

WER braucht noch einen linken Seitenkoffer mit Innentasche und Schlüssel für BMW R 1200 R, Bj. 2012 für nur 190 €. Telefon: 040-74395992 oder 0174-7688831

BIKERIN (SF) gesucht die trotz des verregneten Sommers noch Lust hat mit mir (59 J., 178 cm) einige Touren zu fahren. Raum 28000. Telefon: 0160-99743180, Email: joergkrause4@web.de, PLZ: 28861

Motorräder im Retro Look
von 50 bis 650 ccm

mash
Große B196/125 ccm Auswahl
LEGENDARY CYCLES Indian Hamburg
Legendary Cycles Hamburg
Nedderfeld 25 • 22529 Hamburg
Tel.: 040 642 262 66 • www.indian-hh.de

Honda kauft man bei:
www.marcos-bike-shop.de

DAMENHOSE Gr. 44: Biete eine neue Motorradhose Revit Ignition 3 Ladies zum Verkauf an. Es handelt sich um eine hochwertige Leder-Textil- Hose mit eingezippter, entnehmbarer Membran. An Knien und Hüfte sind „Seeflex"-Protektoren vorhanden. NP 370 €. Die Hose ist nur einmal Probe getragen worden. Leider passt die Größe mir nicht. Preis VB 210 €, Anprobe in 49152 möglich oder Versand (ohne Rücknahme oder Garantie) wäre auch möglich. Telefon: 05472-5109, Email: hueschmidt@yahoo.de, PLZ: 49152

YAMAHA FZR 1000, Bj. 1995, 66000 km, weiß-schwarz-türkis, Reifen Bridgestone BT016 90%, Kettensatz noch sehr gut, hohe getönte Tourenscheibe, fahrbereit, TÜV gegen Aufpreis, VB 1550 €. Telefon: 0162-8246676, PLZ: 27711

DAMEN Motorradbekleidung von Hein Gericke + Funktionsunterwäsche. Jacke Gr. 42, Hose Gr. 44, Bund 97 cm, Motorradstiefel Gr. 39. Neuwertig, Preis VHS. Telefon: 0160-95602629, Email: Obiker68@web.de, PLZ: 27

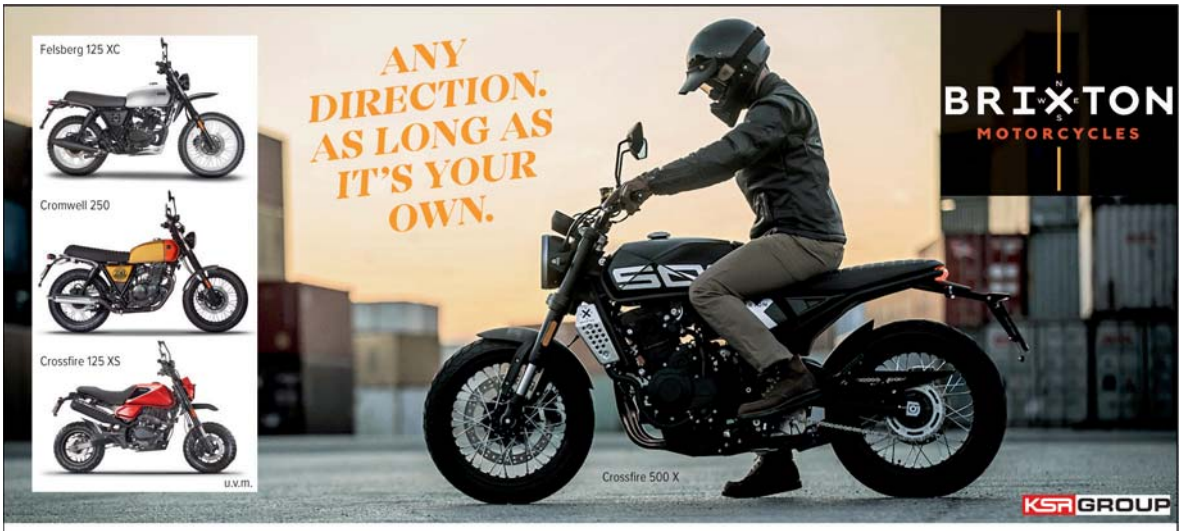

Klassische Coolness war von Beginn an unsere Inspiration für Brixton.
Aus dieser Inspiration entstand der unverwechselbare Retro-Look.
Von der 125er bis zur 500er – all unsere Kreationen sind raffiniert bis ins kleinste Detail.

Kawasaki Vertragshändler
Helge Hoffmann e.K.
An der Reitbahn 8, 21218 Seevetal
Telefon: 040-2197100
www.kawasaki-hamburg.de

HAJA-Moto
Gerd-Heinssen-Straße 7
21640 Horneburg
Telefon: 04163-8359790
www.haja-moto.de

Boxenstop S. Bürger
Am Dorfplatz 6a
23826 Fredesdorf
Telefon: 04558-98383
www.boxenstop.biz

Wimi Motorräder & Fahrzeuge
Eichenkamp 16
24116 Kiel
Telefon: 0431-641575
www.wimi-kiel.de

Christiansen Zweiradsport
Robert-Koch Straße 34
25813 Husum
Telefon: 04841-93293
www.christiansen-zweiradsport.de

Motorrad-Zentrum-Oldenburg
Baumschulenweg 16
26127 Oldenburg
Telefon: 0441-40889877
www.motorradzentrum-oldenburg.de

WM Fahrzeugtechnik GmbH
Bikes & Cars Große Straße 95
27313 Dörverden
Telefon: 04234-942858
www.wm-f.de

Lübkemann + Sievers GmbH
Hastedter Heerstraße 344
28207 Bremen
Telefon: 0421-413747
www.kawasaki-bremen.de

Motorrad Niemann GmbH
Dwergter Straße 4
49696 Molbergen
Telefon: 04475-947600
www.motorrad-niemann.de

TIPICAMP Sandortstr. 4 / 27412 Hepstedt
Mobil 0172.760 28 58 / www.tipicamp.de

Wir sind Vertragshändler für

URAL
RUSSIAN MOTORCYCLES

TIPICAMP SEIT 2005 OUTDOOR & MOTORRAD

Motorräder – Solo & Gespann • Service + Wartung
Reisen & Ausrüstung • Zubehör & Bekleidung

TIPICAMP-NORD Kisdorfer Weg 15-17 / 24568 Kaltenkirchen
Tel. 0174.32 00 440 / www.tipicamp-nord.de

SUCHE ehrlichen Biker (w/m) dem das Leben, genau wie mir, einige Herausforderungen gestellt hat, der aber dennoch das Leben schätzt und der Lust hätte auf eine nette Begleitung für kleinere und größere Touren. Zu meiner Person: Bin 54 Jahre, schlank und 1,70 m. Wenn ich Dein Interesse geweckt habe, kannst Du Dich gern unter folgender Handynummer melden, über eine Antwort würde ich mich sehr freuen: Telefon: 0151-75016308

ICH habe dich noch nicht gefunden. Ich meine die sympathische Bikerin, die mit mir in die Zukunft fährt. Daher habe ich, 62, 175, sportlich, NR, beschlossen mich von dir finden zulassen. Telefon: 0176-65974893, PLZ: 21739

BMW R 1200 R LC, 92 kW/125 PS, EZ 9/2017, TÜV 12/2021, 8195 km, Keyless Ride, DTC, ESA, RDC, Comfort-Touring-Dynamic Paket, Schaltassistent, Koffer, Topcase, Navi, Windschild hoch. VB 10900 €. Telefon: 04405-4474, Email: joerg-sd900@t-online.de, PLZ: 26188

ICH, 51 suche sportliche Frau bis 55 aus Schleswig-Holstein und umzu :-)) , die gern Motorrad fährt. Email: Schleswigholsteinbiker@gmx.de, PLZ: 23

YAMAHA SR500 48T, Farbe: Blau, EZ 6/1987, 499 ccm, 27 PS, Tacho: 1288 km, sehr schöner Originalzustand aus 1. Hand von Privat. VB 5800 €, Fotos per WhatsApp. Telefon: 04283-5707 oder 0178-9115257, PLZ: 27412

Nase voll von hohen Werkstattpreisen?
Wir bieten noch faire Konditionen!
Inspektionen und Reparaturen an allen japanischen Motorrädern,
ATV, Quad, BMW´s und anderen Marken.
TÜV / AU & Eintragungen - Reifenservice - Roller-Service - Neu- und Gebrauchtfahrzeuge
Motorrad Service Agathenburg
Lieth 10 • 21684 Agathenburg • Tel. 04141-66864 • www.msa-feindt.de
BMW • HONDA • KAWASAKI • SUZUKI • YAMAHA

ZWEIRAD DENKER
Reparatur und Handel von Motorrädern und Motorrollern
Ihr Meisterbetrieb
Auf der Striepe 1
27798 Hude/Wüsting
Tel: 04484-945541
Mail: Andreas@Zweirad-Denker.de
Web: www.Zweirad-Denker.de

Yamaha-Center-Bremerhaven
15 Jahre
Tel. 0471/9791012

BMW R100 CS, HU neu, guter Zustand, 83 tkm, schwarz/gold original, VB 5500 €. Telefon: 0151-40311640

VERK. Biker-Jeans von BF. Gr. 32/32 (ich bin 174 cm bei 70 kg und mir passt sie gut), lockerer Schnitt, Taschen auf den Beinen, guter Zustand, natürlich unfallfrei. An den Knien und am Po hat sie Kevlar-Einsätze gegen Durchrutschen. Protektoren an den Knien sind nachrüstbar. Preis 10 € für die Kradblatt-Kaffeekasse an Selbstabholer. Email: m.lacroix@gmx.de, PLZ: 26125

FANTIC
CABALLERO Scrambler 125
nur € 5.290,-
Auch als Deluxe verfügbar
Der neue Scrambler sorgt auf und neben der Straße für grenzenlosen Fahrspaß!
125 ccm mit FS.Kl. A1 oder B196
Jetzt Probe fahren!
RR 4T 125 LC
Beta motorcycles
nur € 4.640,-
Race Style pur und maximaler Spaß!
HOOPE PARK
27628 Hagen im Bremischen
04795 954820

40 Jahre Honda in BHV
www.marcos-bike-shop.de

BMW K1, ca. 65000 km, EZ 3/1991, 98 PS, Heizgriffe, kein ABS. Alle Öle gewechselt, Kupplung gewechselt, rechte Seite hat leichte Kratzer nach einem kleinen Rutschen, zweites Dekorset vorhanden, Motorrad ist angemeldet und kann Probegefahren worden. VB 3300 €. Telefon: 0170-9660012, Email: Wolfgang Raetze@t-online.de, PLZ: 26954

VERK. für Ducati Scrambler Icon: Originalauspuff Bj. 2016 und 2019, neu, jeweils 100 €. Telefon: 09126-284707.

Motorrad technik Werner
Freie Werkstatt für (fast) alle Marken
An der A1 bei Arsten
Reparaturen • Ersatzteil-Service • Reifenschnelldienst • Anhängervermietung
Industriestr. 6 · 28844 Weyhe/Dreye · Telefon 0421-25 84 944

VERK. einen Satz (2) Kofferinnentaschen für BMW, 100 €. Telefon: 09131-4043900

YAMAHA TRX 850, Bj. 1998, TÜV 7/2022, Reifen neu, Batterie neu. Motor macht Geräusche. An Bastler zu verkaufen, 450 €. Telefon: 0481-3866 oder 0152-53274304, Email: je.shovelm@outlook.de, PLZ: 25

Diakonische Stiftung Wittekindshof
Menschenwürde gestalten.
Biker HELFEN Bikern

Foto: Anke Marholdt
www.wittekindshof.de/spenden

BIKER BOYS in Raum Hamburg und Umland suchen noch Biker ab 50 J für schöne Ausfahrten!!! Telefon: 0151-17200711, Email: Roberto1958@gmx.net, PLZ: 22117

JAWA Fahrer aufgepasst! Ich suche im Norden noch nette Leute, die eine Jawa fahren. Egal ob alt oder neu, für Klönschnack beim Kaffee und eventuellen Touren. Ich wohne zwischen Hamburg und Bremen. Einfach mal schreiben: Email: marau@online.ms, PLZ: 21614

Top-Gebrauchte im Web:
www.marcos-bike-shop.de

DU da, ich hier ... das ändern wir! Humorvoller Biker (55/181/90), in Ehren ergraut, sucht seine Heimatgarage! Selber bin ich im Heidekreis beheimatet, eine größere Entfernung zu dir, stört mich aber auch nicht wirklich. Alles weitere dann, bei einem wohlschmeckenden Kaffee ... Lieben Gruß. Telefon: 0178-9429246, Email: ozzbernd@aol.com, PLZ: 29614

VERK. für BMW R 60/5: Gabel komplett, Lampenhalter, Blinkerhalter, Lenkerklemmböcke, Achsantrieb 37:11. Telefon: 040-801832 oder 0179-8039890

HALLO, ja genau Dich meine ich. Such die SFin vom Bike IZ-LO 771 vom 4.7.21 gegen 10 Uhr auf der HEM Tankstelle in 25495 Kummerfeld. Email: k.elektrode@5x2.de, PLZ: 22880

MÄDEL gesucht, 45–54+ J., als Sozia oder SF, Du bist nett, ehrlich u. humorvoll, spontan u. natürlich? Dann bist Du die richtige für schöne gemeinsame Touren und für eine feste Beziehung. ICH (m) bin 51 J., 174 cm, NR, normale Figur, bin ehrlich, humorvoll, natürlich u. spontan, bin offen für Neues. Fahre am liebsten an der Küste (am Wasser), aber gerne auch andere Strecken. Habe natürlich auch noch andere Hobbys/Interessen als nur Motorrad fahren. Über eine Nachricht von Dir würde ich mich sehr freuen. Telefon: 0151-22590979, PLZ: 27711

HONDA XBR 500 PC15, Bj. 1989, 19 Tkm, TÜV 8/2020, Reifen und Bremsen neu. VB 900 €. Gerne Kontakt über TEL. Bilder gibt es per WhatsApp, verhandelt wird vor Ort. Telefon: 0162-6139661, Email: pit602@gmx.de, PLZ: 28755

Motorrad Service Zempel GmbH
• BMW-Spezialisten • Inspektion • Reifen • Unfallschäden • Zubehör • HU im Haus
Bargteheider Str. 16 • 22143 Hamburg • Fon: 040 - 348 610 31

VERK. für BMW 1000 R/RS/RT: Original Tankrucksack, 100 €. Telefon: 09131-4043900

HANDYHALTERUNG für Samsung S10. Passt für jedes Motorrad. Neuwertig. NP 99 € für 60 €. Telefon: 0160-99743180, Email: joergkrause4@web.de, PLZ: 28864

SUCHE Honda VT125 Shadow, Vollausstattung, rotmet. oder zweifarbig. Telefon: 09129-57690 (Alex)

VERK. Regler Triumph Speed Triple 595N, Bj. 2002 - Reserveregler - wg. Fahrzeugwechsels, VB 40 €. Telefon: 04307-7598, Email: u-hudler@t-online.de, PLZ: 24223

SWM
DESIGNED & MADE IN ITALY
Moderne Motoren mit Flüssigkühlung!
Auch für FS A1 / B196

Qualität & Fahrspaß
125 – 500 ccm • STREET • SUPERMOTO • ENDURO

ZWEIRADCENTER JANSEN
25899 Niebüll • Hauptstr. 8
Telefon: 04661 4980
www.zweiradcenter-jansen.de

MOTORRAD-ZENTRUM-OLDENBURG
26127 Oldenburg • Baumschulenweg 16
Telefon: 0441 40889877
www.motorrad-zentrum-oldenburg.de

KEMA WELT GMBH
32257 Bünde • Menzelstr. 6
Telefon: 05223 6539599
www.kemawelt.de

Yamaha-Center-Bremerhaven
15 Jahre
Tel. 0471/9791012

SUCHE Gepäckträger für meine Suzuki GN 250, Bj. 1995, wenn möglich mit Packtaschen-Halter. Telefon: 0173-6050122, PLZ: 28832 *(Kaffeekasse dankt)*

Wir machen Motorrad
YAMAHA
RAUDZUS
Raudzus Motorrad GmbH
Yamaha und Suzuki Vertragshändler
Bredstedter Str. 1-7 25813 Husum
Tel. 04841 898917 www.raudzus.de
SUZUKI

MOTORRAD-BOX
26919 Brake
Breite Str. 103
Mo.-Fr. 9-12 + 14-18 Uhr
Sa. 9-12.30 Uhr
04401
85 73 74
Wir reparieren
alle BMW & Japaner!
Langjährige Erfahrung - Meisterbetrieb!
Ca. 30 Gebrauchte vorrätig! Mit Bild unter:
www.motorrad-box.com
Wir reparieren auch Verkleidungen!
aprilia PIAGGIO SYM
Rahmen-Vermessung
bei uns im Haus!

VERK. iXS Regenjacke, Modell Saint 2.0. Atmungsaktive, elastische Regenjacke mit Weiterverstellung an Kragen, Taille, Armabschlüssen und Jackensaum, solto-TEX Beschichtung, 2 große Brusttaschen mit Klettverschluss + 1 Ärmeltasche mit wasserdichtem Reißverschluss, 1 wasserdichte Innentasche, refl. Transferdrucke. Größe L. Nur einmal getragen, quasi wie neu. Inkl. Beutel mit Kordelzug zum Verstauen. VHB 80 EUR, Versand möglich. guido-online@email.de, WhatsApp 0173-3188786

Diverse BMW-Teile für 2-Ventiler abzugeben; Telefon 0761-280364 AB

BMW Rallye Motorradhose, Größe 48. Farbe grau/schwarz. Topzustand. Hose mit Protektoren und herausnehmbaren wasserdichtem Inlet. Preis: 240 € mit Versand. Telefon: 0171-6105614

VERK. Gepäckträger für AJS 31/31 L, verchromt, passt auch an Modelle 20 und 30 sowie entsprechende Matchless-Twins, VHB, Telefon: 07661-9091754

Motorradreparaturen · Instandsetzung von rollengelagerten Kurbelwellen · Zylinderkopf-Instandsetzung
Zylinder hohnen · Alu schweißen
Dieter Schlupp
Schützenstraße 107 · 22761 Hamburg
Telefon: 0 40 / 63 65 19 84 · Fax 0 40 / 63 65 19 90
E-Mail: technik@motorradschlupp.de
Web: www.motorradschlupp.de

Unsere Räder
stehen nie still!
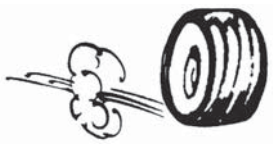
Wenn's drauf ankommt,
sind wir für Sie da.
Mehr Informationen unter:
0800 3233 800 (gebührenfrei)
www.johanniter.de/nrw
DIE JOHANNITER
Aus Liebe zum Leben

HONDA CB 750K, RC01, Bj. 1984, 74000 km, muss weg. TÜV, Reifen und Sitzbank neu. 3800 €. Telefon: 0172-5936317, Email: P.Neumann@oas.de, PLZ: 27318

KAWASAKI GPZ 900 R, Bj. 1991, Teile wegen geplanten Umbau günstig abzugeben. Telefon: 0171-1505473, Email: o_dupont@t-online.de, PLZ: 29481

Alle Motorrad- und Rollermarken
Reparaturen + Inspektionen
Ersatzteile/Zubehör/Reifen
HU nach § 29 im Haus
Leistungsmessung auf P4
Guido Müntz
Rübenkamp 17A
21220 Seevetal/Maschen
Tel: 04105/5984609
www.guidosmotorradservice.de
Motorrad-Service Guido Müntz

Bikers Helpline e.V.
ehrenamtlich
bundesweit
aktiv
www.bikershelpline.de
Notruf »rund um die Uhr«
0176-30 191 110
NOTRUF
www.bikershelpline.de

Gebrauchtteile
Honda • Kawasaki • Suzuki • Yamaha
* Ankauf Unfall- u. Defektfahrzeuge
* Ankauf Gebrauchtfahrzeuge u. Teile
* Reparaturen u. Kunststoffschweißen
second-hand-bikes
27729 Wallhöfen • Königsberger Str. 27
Telefon + Fax 0 47 93 / 83 07

MOTO GUZZI 1000 SP II, Ersatzteilkatalog, Kopie, gebunden, sauber, mit sinnvollen Ergänzungen, VB 20 €; Telefon: 07661-9091754

VERK. HJC i90 Klapphelm, Größe XS, gekauft 08/2020. 4x getragen. Fehlkauf (zu groß). 140 €. Telefon: 015785606471

VERK. Regenschutzbekleidung für Fahrrad-, Roller-, Motorradfahrer(in) von CRANE Sports, separate Hose und Jacke für einfaches Anziehen, Farben: Schwarz-Blau-Grau, Größe M (Frauen: 40/42 und Männer: 48/50), kaum getragen, Versand möglich, 20 €. Email: wernerbauereisen@web.de

www.aprilia-luebeck.de

MECHANIKER (Rentner) hilft bei Reparaturen & Wartungsarbeiten an Motorrädern im PLZ-Bereich 24
Telefon 0151/62630466

NSU Quickly Typ N, Bj. 1957, fahrbereit, für 250 € Neuteile verbaut (Kurbelwelle, alle Lager, Dichtungen), zusätzlich Konvolut an Ersatzteilen (Rahmen, Räder, Motorteile), reicht für ein zweites Fahrzeug. Zusammen oder getrennt zu verkaufen. Quickly VHB 800 €, Ersatzteile VHB 600 €. Mehr Infos + Fotos unter Telefon: 0761-4770893

KREIDLER Dice 125 ccm, wegen Krankheit abzugeben, Bj. 2016, orange, 268 km, neuwertig, 2200 €. Telefon: 0175-3576113

www.kawasaki-sh.de

SUPPORT YOUR LOCAL MOTORCYCLE MAGAZINE
WWW.KRADBLATT.DE

SUCHE Originale Harley-Davidson Auspuffendrohre für FLH, bzw. FLHTCU, Baujahr 1996. Email: n.a.d.u.005@freenet.de

MOTORRAD Jahrbuch 2008 (Sonderausgabe von Motorrad-Magazin MO) mit großem Katalogteil: „Alle Motorräder 2008“ für 5 € (ggf. + Versandkosten) Telefon: 04202-5232732, PLZ: 28832

AUSGEREIFTE BIKES ZU ATTRAKTIVEN PREISEN

VOGE

BIKE TECH LOHMANN
29664 Walsrode / Honerdingen
Silberweg 6
Telefon: 0 51 61 609 40 40
www.biketech-lohmann.de

HARTMUT EILS MOTORRADHANDEL
49453 Wetschen • Kornstraße 11
Telefon: 0 54 46 18 60
www.motorrad-eils.de

Werkstatt & Shop
-Customizing
-Werkstatt für alle Marken
-Oldtimer-Restauration
-An-&Verkauf
-Import aus USA
Haendorfer Weg 6
27330 Asendorf
Tel.: 04253/9090-21
info@skypipe-performance.de
SKY PIPE -PERFORMANCE.de

SUCHE Unfall oder defekt: Motorrad, Roller oder 125er auch ohne TÜV usw. Telefon: 0176-41042623 o. Email: sabhinkel@arcor.de

VERK. Sturzbügel Hepco & Becker für Honda CB 500F, 2016, PC45b. Jeweils Motorbügel re. + li. zusätzlich Lenkersturzbügel rundum. Kleine Beschädigungen wurden beseitigt. Alle drei Sturzbügel sind neu (schwarz) lackiert. Schrauben vorh.. VB 250 € (auch einzeln möglich). Email: robert.troidl@gmx.de

Von Verschleißteilen und Zubehör bis zum perfekt aufgebauten Einzelstück mit TÜV!
Performance since 1990
• Harley • Chopper
• Cruiser • Streetfighter
• Naked • Bobber ...
Vergaserreinigung
mit Ultraschall
Direkt an der B6
Sykerstr. 18 • 28844 Weyhe
Tel. 0172 422 47 05
www.mmperformance.de

Beste Currywurst & Pommes
und (wenn du möchtest) DIE frohe Botschaft gratis dazu!
DURST!
Letzten Monat hatten wir für euch etwas gegen euren Hunger. Aber ihr habt sicher auch Durst und ein Getränk reicht nicht ...
„Wer von diesem Wasser trinkt, wird wieder Durst bekommen; wer aber von dem Wasser trinkt, das ich ihm geben werde, wird niemals mehr Durst haben; vielmehr wird das Wasser, das ich ihm gebe, in ihm zur sprudelnden Quelle werden, deren Wasser ewiges Leben schenkt." (Jesu Worte zu der Frau am Brunnen, Johannes 4:13-14 HfA)
Egal wieviel du trinkst, dein Verlangen nach mehr wirst du so nicht stillen können. Dein innerer Durst wird nur vom HERRN gelöscht!
Wasser für's Leben! Eine Gewissheit, die dir deine Sorgen nimmt! Du musst dich nur selbst dazu entscheiden, davon zu „trinken" ...
Wir erzählen euch gerne davon, wie der HERR in unserem Leben wirkt!
27283 Verden/Aller • Bernhard-Warneke-Str. 18
Montag – Samstag von 12 bis 20 Uhr
Die evangelistische Pommesbude - immer eine gesegnete Mahlzeit!

VERK. mehrere Honda Motorräder: CB 900 Bol d'Or, Bj. 1981, rot; CB 750 Bol d'Or, silber; CB 450 S Bastlerfahrzeug; CB 450 N Bastlerfahrzeug; CM 185 T, blaumetallic, guter Zustand. Telefon: 01590-6362152

Honda kauft man bei:
www.marcos-bike-shop.de

VERK. RukkaTouren Motorradjacke GoreTex Gr. 50, schwarz, Schulter-Ellenbogen Protektoren. Abnehmbarer Kragen, herausnehmbare Innenjacke. Drei Außen-, zwei Innentaschen, Weitenverstellung an Bund/Ärmeln. Zustand gut wenig gefahren. VB 130 €. Telefon: 09191-734980 o. Email: reichert5959@gmx.de

TRIUMPH Tiger 900 Rally Pro, weiß, 8 Monate jung, 11.000 km, Motor-Tankschutzbügel, Alu-Top Case, Kundendienst neu, noch 41 Monate Garantie, Mobilitätsgarantie 6/22, Preis VS. Telefon: 0954-81534

GERMAS Regenkombination, ultra reflektierend, leuchtet hell sobald Licht auftrifft, bestehend aus Jacke und Hose, Größe L, 50 €, Versand möglich. Tel./WhatsApp: 0173-3188786

Motorradführerschein in einer Woche
www.bikers-school.de
Schnupperkurse – Intensivkurse

UM meine Yamaha SR 250 aus dem Bj. 1980 wieder in den Ursprungszustand versetzen zu können, benötige: Seitendeckel links + rechts, Sitzbank + Gepäckträger mit Kofferhalter. Ich freue mich auf eure Angebote, Bilder gerne per WhatsApp oder Mail. Telefon: 0171-1171647 o. Email: georg.foessel@web.de

SUCHE für Kawasaki VN 1500 SE Bj. 1993 Austauschmotor. Bin für jede Hilfe dankbar. Teelfon 09571-87896

Liebe Leserinnen & Leser, ich wünsche Euch einen tollen Sommer. Schickt mir bis 20.8. eure Kleinanzeigen für die Septemberausgabe! Viele Grüße, Eure Setzerin

E-Bike statt Motorrad?
Wir sind für sie da, wenn die Maschine zu schwer wird oder sie sich im Hobby verändern möchten.
Inzahlungnahme oder TAUSCH!
HARRY ZAGER
27572 Bremerhaven
Seeborg 3 - Telefon 0471/805599 - www.zager.de

K·RENT
MIETEN & TESTEN

Einfach *nur fahren.*

2021

Kawasaki
Let the good times roll

Eine Stunde schon ab **10 €**

Stundentarif für Fahrzeuge der Preisgruppe 1. Preisänderungen vorbehalten.

Einfach ein aktuelles Motorrad fahren – mit dem KawasakiRENT-Programm. Termin ausmachen, aufsteigen, los geht´s! Viele Modelle zur Auswahl zu günstigen Stunden-, Tages- und Wochenpreisen. Wir haben alle Details für euch!

Motorrad Technik Martynow
Bahnhofstraße 29
21409 Embsen
Telefon: 04134 909090
www.motorrad-technik-martynow.de

O wie M Motorräder
Geniner Straße 195
23560 Lübeck
Telefon: 0451 502781-0
www.kawasaki-luebeck.de

MRetta
Preetzer Chaussee 175
24222 Schwentinental (Kiel)
Telefon: 0431 2609078-0
www.mretta.de

Moto-Service-Knabe
Usedomstraße 6
24782 Büdelsdorf
Telefon: 04331 697863-0
www.moto-service-knabe.de

Heller u. Soltau oHG
Johannßenstraße 37
25693 St. Michaelisdonn
Telefon: 04853 8009-0
www.heller-soltau.de

Motorrad Schlickel GmbH
Wilhelmshavener Heerstraße 237
26125 Oldenburg
Telefon: 0441 3046020
www.motorrad-schlickel.de

Motorradsport Kunert
Güterstraße 40
26389 Wilhelmshaven
Telefon: 04421 12078
www.motorradsport-kunert.de

Team Wahlers GmbH
Hoopsfeld 5
27383 Scheeßel
Telefon: 04263 98546-0
www.team-wahlers.de

Harry Zager Motorräder
Seeborg 3
27572 Bremerhaven
Telefon: 0471 805599
www.zager.de

Lübkemann + Sievers GmbH
Hastedter Heerstraße 344
28207 Bremen
Telefon: 0421 413747
www.kawasaki-bremen.de

Motorradhandel Eils
Kornstraße 11
49453 Wetschen
Telefon: 05446 1860
www.motorrad-eils.de

Shapeheart Magnet-Handyhalterung

**Set mit Rückspiegelhalterung 39,95 €
Lenkerhalterung 19,95 €, Stahlplatte 9,95 €**

Von der französischen Firma Shapeheart bekamen wir deren neue Smartphone-Halterung zum Ausprobieren und ehrlich gesagt war ich sehr skeptisch. Der Grund: die Halterung fixiert das Smartphone magnetisch – auf dem Motorrad, am Roller, am Fahrrad usw. Ein Spiegelarm, ein offener Steuerkopf oder ein Rohrlenker sind zur Montage notwendig. Dafür gibt es drei Sets mit jeweils passender Halterung für 29,95 € bzw. 39,95 €. Enthalten ist darin eine Handyhülle, die es wahlweise in den Größen M, XL und XXL gibt sowie Montagematerial. Die Tasche, eine selbstklebende Stahlplatte und die Halterung für Rohrlenker sind auch separat erhältlich.

Die Montage ist sehr einfach, der Magnet sitzt fest an seinem Platz. Ein Apple iPhone 11 Pro passt ohne eine weitere Schutzhülle gut in die Tasche der Größe M.

Bedenken hatte ich aufgrund des starken Magnetfelds angesichts der teuren Handyelektronik. Die scheinen aber unbegründet, denn nachdem der Magnet die Stahlplatte in der Tasche „angesaugt“ hat, ist dahinter kein spürbares Feld vorhanden. Auch bei höheren Geschwindigkeiten hält der Magnet bombenfest. Da die Tasche nicht arretiert wird, lässt sie sich in jede Position frei auf dem Magneten verdrehen.

In der Praxis gibt es ein paar Punkte, die mir nicht gefallen haben. Zwar lässt sich das Smartphone durch die Folie hindurch gut bedienen, die Ablesbarkeit des Displays rangiert im Freien aber zwischen mäßig bis schlecht. Die Folie spiegelt zu stark, als Navi ist es so kaum zu gebrauchen. Fährt man ständig mit voll aufgedrehtem Display, ist die Wärmeentwicklung außerdem nicht zu unterschätzen. Immerhin verfügt die Hülle über eine Öffnung zur Stromversorgung. Praxisgerechter ist da die Option, auf die Schutzhülle zu verzichten und die optionale Stahlplatte direkt ans Handy zu kleben. So bleibt die Ablesbarkeit erhalten, das Handy wird besser gekühlt und regenfest sind viele modernere Smartphones ja mittlerweile auch. Die blitzschnelle Abnehmbarkeit bleibt erhalten.

Etwas billig ist auch die Lösung zur Montage am Rohlenker: der Magnet wird mit Gummibändern gehalten (die es auch als Ersatzteil gibt), nicht geschraubt wie die Spiegelhalterung. Das lasse ich mir fürs Fahrrad noch gefallen, auf dem Motorrad würde ich der Konstruktion aber kein 1 k€ Handy anvertrauen.

Halterungen zum Testen an Lenker und Spiegel (Pfeil) montiert; Eingeschränkte Ablesbarkeit durch die spiegelnde Hülle

Das Shapeheart-System hinterlässt nicht nur angesichts des Preises einen etwas zwiespältigen Eindruck. Dem Magneten kann man wider Erwarten voll vertrauen, der Rest kann noch Nacharbeit vertragen.

Erhältlich sind Shapeheart Handyhalterungen im Fahrrad- und Motorrad-Fachhandel sowie direkt über www.shapeheart.com. Die automatische Übersetzung der Website ist stellenweise etwas holperig, wundert euch also nicht über eine „Ersatz-Tasche für Formherz“.

Marcus Lacroix

Motorradführerschein in einer Woche
www.bikers-school.de
Schnupperkurse – Intensivkurse

GOEDE MOTORSPORT
Ihr Fachgeschäft für Rennsportbedarf, sportliches Motorradzubehör und -bekleidung
www.goede-motorsport.de

Indian Testride Action 6.000 € Tattoo zu gewinnen

Indian Motorcycle gibt eine neue Partnerschaft mit einem der besten Tattoo-Studios der Welt bekannt: No Regrets, London.

Um diese Partnerschaft zu feiern, wird Indian Motorcycle in den nächsten drei Monaten drei außergewöhnliche Tattoo-Artists bei ihrer Arbeit begleiten, wenn sie Designs für die Indian Chief entwerfen: Mayonaize, Shige und Carlos Torres. Im Anschluss werden vierzig weitere weltweit führende Tätowierer Tankdesigns entwickeln. Wessen Entwurf im Herbst in Stahl und Farbe Realität wird, entscheidet die Öffentlichkeit per Public Voting.

Das „Create a Legend Test-Ride and Win"-Gewinnspiel wird noch bis September über soziale Kanäle und Online-Plattformen beworben. Eine großartige Gelegenheit für alle Tattoo-Fans: Wer sich unter www.indianmotorcycle.de/indian-motorcycle-x-no-regrets/ registriert und beim Händler ein Indian Motorcycle Probe fährt – egal welches der aktuellen Modelle – nimmt an der Verlosung teil.

Der Hauptgewinn ist eine zweitägige Tattoo-Studio-Session in London mit einem der 40 teilnehmenden No Regrets-Künstlerpartnern. Dieser wird unter der Leitung des No Regrets-Managements ausgewählt, um den vom

Gewinner gewählten Tattoo-Stil zu verwirklichen. Der Gewinner erhält von Indian Motorcycle und No Regrets maximal zwei Tage Studiozeit im Wert von bis zu 6.000 €. Das Tattoo-Design wird nach Ermessen des Künstlers in voller Absprache mit dem Gewinner erstellt. Der ausgewählte Künstler hat das Recht, das Tattoo abzulehnen, wenn es nicht realisierbar ist. Ein alternativer Künstler kann aus der Qualifikationsliste ausgewählt werden, wenn keine Einigung mit dem gewählten Künstler über das gewünschte Tattoo-Design erzielt werden kann. Der Preis ist nicht übertragbar und muss vom Gewinner selbst genutzt werden.

Die Indian FTR Familie
Schnittmenge von Stil und Performance

Indian MOTORCYCLE
FTR

Live bei uns erleben!

FTR R Carbon

FTR S ab € 16.490,-
FTR ab € 13.990,-
FTR Rally ab € 14.990,-

Preise zzgl. NKK 490,- 590 €

Umfangreiches Zubehör & Customizing für alle Indian-Modelle bei uns erhältlich!

Indian MOTORCYCLE

Legendary Cycles Hamburg
22529 Hamburg • Nedderfeld 25
Tel.: 040 642 262 66
www.indian-hh.de

Viking Cycles GmbH
23556 Lübeck • Taschenmacherstr. 1-5
Tel.: 0451 400 700
www.vikingcycles.de

G. Wilhelmsen Motorradtechnik GmbH
24988 Oeversee • Stapelholmer Weg 10
Tel.: 04630 90600
www.indian-flensburg.de

Natuschke & Lange
27751 Delmenhorst • Annenheider Allee 114
Tel.: 04221 650 70
www.indian-bremen.de

Vintage Motorcycles GmbH
29358 Eicklingen • Schmollkamp 29
Tel.: 05144 606 43 10
www.vintage-motorcycles.de

POLO Roadshow zieht durchs Land

Motorradaction, Benzingespräche, Essen und Getränke, viele Aktionen und Einnahmen für den guten Zweck. All das und noch viel mehr erwartet die Besucher der POLO Roadshow 2021, die aufgrund der allgemein positiven Entwicklungen rund um die Corona-Situation im Juli in Nürnberg ihren Auftakt hatte. Eigentlich für den 40. Geburtstag des Motorradzubehörhändlers im Jahr 2020 geplant, geht es nunmehr an acht POLO Stores bis Anfang September weiter mit der Nachholsause.

„Aufgeschoben ist nicht aufgehoben!“ – so sagt man zumindest gerne. „Dass diesen Worten nunmehr endlich Taten folgen können, stimmt uns in besonderem Maße zuversichtlich und froh.“, freut sich POLO Vertriebsleiter Frank Braemer.

Noch bis zum 31.8 gibt’s außerdem Preise auf https://gewinnspiel.polo-motorrad.com

Nachdem der Motorradzubehörspezialist im letzten Jahr alle seine geplanten Aktivitäten rund um den 40. Geburtstag des Unternehmens verschieben musste, stehen aufgrund der sinkenden Entwicklung der Inzidenzwerte alle Zeichen auf grün, um endlich wieder mit Kundinnen und Kunden zusammenkommen zu können, wenn auch im abgespecktem Rahmen. „Natürlich können wir noch nicht so feiern, wie wir es in einem „normalen“ Jahr gerne getan hätten. Aber endlich kann Motorrad wieder mit Gleichgesinnten stattfinden und zelebriert werden. Von Kunden über Personal bis hin zu unseren Partnern und Dienstleistern waren alle hungrig auf Benzingespräche und spannende Aktionen.“ führt Braemer weiter aus.

Was die Besucher erwartet? Jede Menge, z. B.:

- POLO Leistungsprüfstand – endlich wissen, wie viel PS das eigene Bike wirklich auf die Straße bringt
- Prägemanufaktur – Personalisierte Schlüsselanhänger aus echtem Leder
- Retro-Spieleautomaten-Contest – Der Gesamtgewinner aller Roadshows kann sich auf ein POLO VIP Shopping freuen
- Tresor-Gewinnspiel – Der richtige Tipp beschert einem glücklichen Gewinner 11.111 €
- Händlertreff – U. a. mit Held & Givi
- Kostenlose Probefahrten – Mit aktuellen Honda Modellen
- Essen, Getränke & Musik

Eben alles, was zu einem Treffen unter Motorradfahrern dazugehört.

Im Kradblatt Gebiet gastiert die POLO Roadshow nach aktuellem Stand jeweils von 10 bis 18 Uhr zu diesen Terminen:
13./14. August, Braunschweig
20./21. August, Bremen
27./28. August, Berlin-Mariendorf
3./4. September, Oldenburg

Darüber hinaus bietet POLO noch bis September die FLM Race Track Days, auf denen Rennstreckenfans es mal richtig krachen lassen können.

Alle Infos gibt es in den POLO Stores, auf Facebook und unter www.polo-motorrad.com.

BMW Motorrad

Ein Buch, das alleine schon durch sein Großformat von 27 x 36 cm, 336 Seiten und einem Gewicht von 3,31 kg überrascht, ist die Neuauflage von „BMW Motorrad“ aus dem teNeues Verlag. Es ist die einzige umfassende BMW Motorrad Story, autorisiert von BMW, mit allen Neuheiten der letzten Jahre inkl. der R18, die 2020 vorgestellt wurde. Die überarbeitete und erweiterte Neuauflage des Bestsellers, von dem bislang weltweit knapp 20.000 Exemplare verkauft wurden, ist für jeden BMW Fan quasi Pflichtprogramm. Zweisprachig, mit einer Vielzahl toller Fotos führen Jürgen Gassebner & Martin Bölt die Leser durch die spannende BMW-Geschichte. Speziell die frühen Aufnahmen und Beschreibungen machen deutlich, was für eine rasante Entwicklung der gesamte Motorradmarkt vollzogen hat und auf welchem Niveau wir heute fahren.

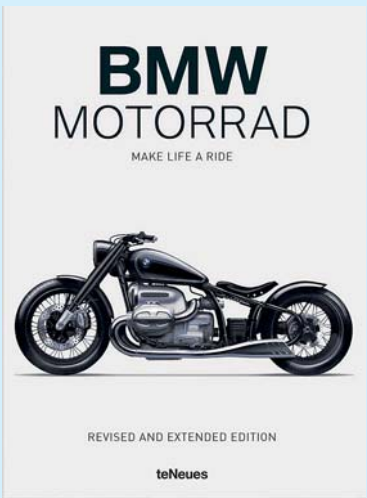

Auf den ersten Blick ist 50 € nicht wenig Geld, das Buch ist aber locker jeden Cent wert – auch als Geschenk. Erhältlich ist es im Buchhandel und unter www.weltbild.de.

Bye Bye, Biker's Inn ...

Im Oktober 2020 berichteten wir im Kradblatt, dass das Biker's Inn in Ramsloh zum Verkauf steht. Ela und Peter wollten sich nach den gemeinsamen, zum Teil auch körperlich wie psychisch harten Jahren im Gastro-Alltag, zur Ruhe setzen, um mehr Zeit für sich und die Enkelkinder zu haben.

Der etablierte Bikertreff mit Bistro hätte quasi 1:1 übernommen und weiter betrieben werden können. „Dank" Corona zog sich das Ganze jetzt aber doch eine ganze Weile hin. Am 19. Juli schloss das Biker's Inn seine Türen. Ob der neue Besitzer den Bikertreff weiter als solchen betreiben wird, stand zu Redaktionsschluss noch nicht fest. Zunächst bleibt das Biker's Inn erst mal für Renovierungsarbeiten usw. geschlossen.

Einen kleinen Abschiedsgruß senden euch die beiden: *„Liebe Freunde und Gäste vom Biker's Inn ... jetzt ging doch alles ganz schnell und wir schließen zum 19.7.2021.*

Wir sagen Euch herzlich DANKE und verabschieden uns nach 14 Jahren. Die Zeit ist nur so verflogen und wir nehmen viele gute aber auch traurige Erinnerungen mit. Wir haben Kinder groß werden sehen und mussten von einigen Gästen Abschied nehmen. Wir gehen mit einem weinenden und einem lachenden Auge in einen neuen Lebensabschnitt. Wir wünschen Euch alles Gute, bleibt gesund und passt auf Euch auf. Ela & Peter vom Biker's Inn".

Das Kradblatt-Team bedankt sich bei Ela und Peter für die Unterstützung durch Anzeigenschaltungen und die Verteilung der Hefte. Wir wünschen den beiden für die Zukunft alles Liebe und Gute!

TUONO 660 –
DER DONNER FÜR ALLE FÄLLE

Es gibt nur Eins, was die neue Tuono 660 auf die leichte Schulter nimmt: Ihr Gewicht. Bestens ausbalanciert und top in Form, präsentiert sich die Aprilia Tuono 660 ausgesprochen leicht, leistungsstark, komfortabel und handlich.

Lass Dich überzeugen...

... bei Deinem APRILIA-Vertragshändler

21409 Embsen - Bahnhofsstr. 29
Motorrad Technik Martynow
Tel.: 04134-909090, www.motorrad-technik-martynow.de

23554 Lübeck - Bei der Lohmühle 6
Moto Italia OHG
0451-4790755, www.moto-italia.de

24116 Kiel - Eichkamp 16
WIMI Motorräder und Fahrzeuge Berndt Hübner e.K.
Tel.: 0431-641575, www.wimi-kiel.de

27472 Cuxhaven - Papenstraße 127
S. Maske Automobile e.K.
Tel.: 04721-72190, www.s-maske.de

27572 Bremerhaven - Seeborg 3
Harry Zager Motorräder
Tel.: 0471-805599, www.zager.de

27578 Bremerhaven - Fritz-Erler-Straße 11
Motorrad Bergel
Tel.: 0471-76457, www.motorrad-bergel.de

BMW CE04

Weniger ein praktischer City-Roller als ein stylischer Gleiter für das urbane Umfeld dürfte der neue BMW CE04 sein.

Mehr will er vermutlich auch nicht sein und der Coolness-Faktor ist entsprechend hoch. Immerhin haben die Konstrukteure ihm ein Helmfach spendiert. Von den Fahrleistungen dürfte der CE04 ganz vorne mit dabei sein. Wer elektrisch fährt weiß, was 31 kW bzw. 42 PS Maximalleistung beim Ampelstart bedeuten – 2,6 Sekunden von 0 auf 50 km/h gibt BMW an. Die Dauernennleistung liegt bei 20 PS. Eine Führerschein-A1/B196-Version mit 11 kW/15 PS Dauerleistung (31 PS Peak) ist ebenfalls verfügbar. Der Akku fasst 8,9 kWh, der Preis beginnt bei 11.990 € zzgl. Nebenkosten. Infos gibt's bei allen BMW-Vertragshändler und unter www.bmw-motorrad.de.

ZERO FXE

In Zusammenarbeit mit der renommierten Designfirma Huge Design aus San Francisco hat Zero Motorcycles die FXE entworfen, eine moderner gestaltete Variante der Supermoto Zero FXS.

Technisch sind die Maschinen auf dem gleichen Stand. Der Li-Ion-Akku fasst 7,2 kWh, der eine kombinierte Reichweite, also Stadtverkehr, Landstraße und Autobahn von 92 km bieten soll. Für den reinen Stadtverkehr gibt Zero rund 160 km an. Das integrierte Ladegerät leistet an der 220 Volt Steckdose 650 Watt, eignet sich also eher zum Laden über Nacht oder während der Arbeitszeit. Über externe Ladegeräte kann die Ladezeit auf 1,8 Stunden verkürzt werden. Da die FXE nicht als Reisemotorrad sondern für die Stadt und den stadtnahen Bereich gedacht ist, dürfte das für viele Nutzer reichen. Ausgestattet ist die Zero FXE mit einer Showa-Gabel, einem ABS von Bosch, J-Juan Bremsen und Pirello Diabolo II Reifen. Die Auslieferung der FXE an die Zero-Vertragshändler beginnt im September, Vorbestellungen sind sofort möglich. Der Preis für die Zero FXE liegt in Deutschland bei 13.650 €, eine 11 kW Version für FS A1/B196 wird auch verfügbar sein.

Mühlen-Challenge – Liqui Moly Pflegeset gewinnen

Ein paar Kradblatt-Leser haben in der letzten Ausgabe das Bilderrätsel vermisst. Wir hatten es nicht vergessen, dachten uns aber es wäre evtl. mal Zeit für was anderes. Das Bilderrätsel kommt ein anderes Mal wieder.

Auch diesmal haben wir wieder ein Liqui Moly Pflegeset im Wert von UVP 87,91 für euch am Start. Dafür müsst ihr aber euer Moped satteln und raus in die Natur, was im Sommer ja nicht die schlechteste Idee ist.

Alle Windmühlen zählen

Die Aufgabe: schickt uns per E-Mail oder per Post ein Foto von eurem Motorrad **vor einer Windmühle!** Roller, Trikes & Quads dürfen natürlich auch mitspielen, Fahrräder oder Autos zählen aber nicht. Wenn ihr mit auf dem Bild seid und dabei womöglich auch noch ein Kradblatt in der Hand habt, freuen wir uns besonders, es erhöht aber nicht die Gewinnchance. Teilnahmeschluss ist der **31. August 2021**. Die E-Mail geht an gewinnspiel@kradblatt.de, die Postkarte an die Redaktion (Adresse siehe Impressum auf Seite 80), **Betreff: „Mühlen-Challenge“**. Vergesst eure Postanschrift nicht. Unter allen Teilnehmenden zieht die Setzerin den Gewinner bzw. die Gewinnerin und er/sie bekommt das Pflegeset per Post zugeschickt. Der Rechtsweg ist wie immer ausgeschlossen, ebenso Gewinnspielagenturen und Bots. Eure Daten werden auch nicht irgendwie weiterverwurstet sondern wie immer bei uns nach der Auslosung gelöscht.

HEIDJER ZWEIRADTECHNIK Marcel Kosubke
Freie Motorradwerkstatt
Service, Pflege & Reparatur motorisierter Zweiräder aller Marken
www.heidjer-zweiradtechnik.de
Telefon 05193-8060214 • Alt-Benninghöfener-Weg 4a • 29640 Schneverdingen

Zweirad-Technik Herzog
Ulmenallee 7
24852 Langstedt
Telefon: 0 46 09 / 10 11 -12
www.kawasaki-herzog.de
Vertragshändler
KSR GROUP Kawasaki

Gebrauchte mit Bild unter www.stuedemann.de

Endlich 45 km/h für 15-jährige

Die Mühlen der Bürokratie mahlen in Deutschland ja oft recht langsam. Einen Fortschritt gibt es jetzt aber endlich beim „Mofaführerschein“, also der Klasse AM, wie der IVM (Industrie-Verband-Motorrad Deutschland e.V.) bekannt gibt.

Der Führerschein AM mit der Kennziffer 195 für motorisierte Zweiräder mit 50 ccm und 45 km/h Höchstgeschwindigkeit, wird für 15-jährige in allen Bundesländern gelten – bis zum Erreichen des 16. Lebensjahrs aber nur in Deutschland. Gerade im ländlichen Raum haben junge Leute den Wunsch nach unabhängiger Mobilität. Deshalb ist die Entscheidung des Bundesrates wichtig und richtig, das Mindestalter für den Moped-Führerschein (Klasse AM) bundesweit auf 15 Jahre zu senken und als Gesetz, das noch vom Bundespräsidenten unterzeichnet werden muss, einzubringen.

Begonnen hat es 2015 mit dem Modellversuch „AM mit 15“ in den Bundesländern Sachsen, Sachsen-Anhalt und Thüringen, später schlossen sich dem Modellprojekt Brandenburg und Mecklenburg-Vorpommern an. Von Anfang an war der IVM in das Projekt eingebunden und unterstützte den Führerschein AM mit 15. Seit Mai des letzten Jahres kamen immer mehr Bundesländer hinzu und am 28. Mai 2021 hat der Bundesrat der einheitlichen Lösung zugestimmt.

Die Entscheidung dürfte den Führerschein deutlich attraktiver machen und den Handel beleben.

Ok, die beiden sind keine 15 mehr. Und Mofa ohne Helm geht auch nur zuhause im Garten ...

Neue Marke: ONLINE von LEEB Motor

Eigenständiges Design, hochwertige Komponenten, funktionelle Ausstattung, innovative Technik. Mit diesen Charaktereigenschaften baut sich ONLINE eine stetig wachsende Fangemeinde auf. Die Modellpalette umfasst derzeit 125 ccm-Motorräder für die boomende A1/B196-Führerscheinklasse, Roller mit 50 und 125 ccm sowie Quads/LOF mit 675 und 818 ccm.

Hinter der Marke ONLINE steht mit LEEB Motor ein österreichisches Unternehmen, das seit über 40 Jahren erfolgreich im Import, Vertrieb und in der Entwicklung von motorisierten Fahrzeugen tätig ist. Das Fachhändlernetz in Deutschland und Österreich wird von mehr als 50 Mitarbeitern betreut.

„Wir fertigen unsere ONLINE Fahrzeuge unter strenger Qualitätskontrolle in Asien und können so auf innovative Technologien und eine moderne, effiziente Produktion zurückgreifen. Die Prototypen werden dann in Europa auf Herz und Nieren getestet bevor wir jedes Modell für die Serienproduktion freigeben. Dadurch können wir das „Beste aus beiden Welten“ in unsere ONLINE Modelle einfließen lassen und zuverlässige, qualitativ hochwertige Fahrzeuge zu besonders attraktiven Preisen anbieten.“, erklärt LEEB Motor Vertriebsleiter Hans-Jürgen Leeb die ONLINE Markenstrategie.

So kann auf die Anforderungen des europäischen Marktes optimal reagiert werden und dem Fachhandel perfekt auf die Zielgruppe abgestimmte Fahrzeuge angeboten werden. „Es macht wenig Sinn, asiatische Motorräder und ATVs nach Europa zu importieren, die für ein komplett unterschiedliches Käuferprofil entwickelt wurden. Sowohl bei der Motorisierung als auch beim Design, der Ausstattung und der Ergonomie entsprechen die ONLINE Modelle den Anforderungen unserer Kunden.“, so Hans-Jürgen Leeb.

Alle Infos zur Modellpalette sowie eine Vertragshändler-Übersicht gibt es im Netz unter www.online-motor.de. Für die Zukunft wird das ONLINE-Portfolio auch noch um E-Mobilität ergänzt.

online
Motorräder Scooter ATVs und Quads
Next Generation Fahrspaß

BOXENSTOP S. BÜRGER
23826 Fredesdorf • Am Dorfplatz 6a
Telefon: 04558 98383
www.boxenstop.biz

KEMA WELT GMBH
32257 Bünde • Menzelstr. 6
Telefon: 05223 6539599
www.kemawelt.de

www.kawasaki-sh.de

Yamaha-Center-Bremerhaven
15 Jahre
Tel. 0471/9791012

Gebrauchte mit Bild unter www.studemann.de

Tipicamp jetzt auch in Kaltenkirchen

In 24568 Kaltenkirchen am Ohland Park hat das zweite Tipicamp eröffnet: das Tipicamp Nord. Und obwohl der Laden noch nicht ganz fertiggestellt ist, begrüßt Geschäftsführer Felix Urbanek freitags und samstags dort bereits die ersten Kunden und Fans der Marken Ural, Brixton und Royal Enfield. Später soll auch werktags am Donnerstag, speziell für die Annahme von Werkstattarbeiten, geöffnet werden.

Felix Urbanek mit einer urigen Ural

Während Maschinen von Ural und Brixton beim Tipicamp Nord als Neufahrzeuge geordert werden können, beschränkt sich der Verkauf von Royal Enfield Modellen vorerst noch auf Gebrauchtmaschinen. Natürlich gehören auch passende Motorradklamotten, Helme und Outdoorartikel zum stilsicheren Repertoire des Tipicamps. Felix ist selber begeisterter Ural-Fahrer und die Idee zum Tipicamp-Nord entstand aus der Freundschaft zu Dirk Thiele, dem Eigentümer des Tipicamps in 27412 Hepstedt, wo es auch neue Royal Enfield gibt.

Mehr Informationen gibt es online unter www.tipicamp-nord.de sowie per E-Mail unter info@tipicamp-nord.de oder telefonisch unter 0174-3200440. Am besten schaut ihr aber selbst beim Tipicamp Nord vorbei: Kisdorfer Weg 15–17, Gebäude E, Halle 11.

Tine / penta-media.de

Motorrad-Demonstrationen

Demo in Oldenburg am 4. Juli

Am 4. Juli fanden verschiedene Motorrad-Demonstrationen, u.a. gegen drohende Fahrverbote statt, und die Erwartungen angesichts der Teilnehmerzahlen waren recht hoch – zumindest wenn man entsprechende Gruppen auf Facebook verfolgt.

Letztendlich war das Ergebnis, wenn man sich die Zahlen zu Teilnehmern anschaut, arg durchwachsen. Von lt. Medienberichten über 10.000 in Leipzig bis eher kümmerliche 550 in Oldenburg reicht die Spanne, die auch die Städte München, Köln und Stuttgart umfasst.

Über die Gründe kann man spekulieren, denn im Kern, pauschale Fahrverbote aufgrund des Fehlverhaltens Einzelner abzulehnen, ist sich die Szene sicherlich einig. Geht man darüber hinaus, treten aber schon bei der häufig zitierten und von Demo-Rednern gescholtenen Bundesdrucksache 125/20 erste Differenzen auf. Trifft man auf den Demos dann auch die Fahrer, die die Diskussion durch ihre Auspuffanlagen am Laufen halten, erschließt sich manch einem der eigentliche Sinn nicht mehr. Das Thema bleibt auf jeden Fall spannend.

Die nächsten Demos laufen kurz nach Erscheinen dieser Ausgabe am **1. August bundesweit** in vielen Städten, darunter im Norden Berlin, Hamburg, Hannover und Oldenburg. Weiterführende Infos findet man online unter www.demo-bcg.de.

MOTORRADNEST
Motorradreparatur & Service für alle Marken
Bördestraße 7 (Debstedt)
27607 Geestland
Tel. 0 47 43 - 277 808
www.motorradnest.de

Conny SCHWAN
Änderungs-Schneiderei
Änderung und Reparatur von Leder- & Motorrad-Bekleidung
Tel. 04242/934374 - www.conny-schwan.de
Mo.-Fr. 9-12 Uhr & 14-18 Uhr • Mi.+Sa. 9-12 Uhr
Mi.nachmittag geschlossen
Herrlichkeit 12 - 28857 Syke
(an der B6, gegenüber von Mc Donalds)

Kradblatt-Offroad-Tour 4. und 5. September

Die eigentlich für den 12./13. Juni geplante Enduro-Tour findet nun (sofern wir nicht alle mutieren) am **4. und 5. September 2021** statt. Unser Offroad-Reiseveranstalter Endurofun Tours hat bereits alle Teilnehmer informiert. Nicht jeder wird den Ausweichtermin wahrnehmen können, ihr könnt also ab sofort wieder Buchungsanfragen stellen. Wir freuen uns schon sehr auf die Tour.

Für die 4. Kradblatt-Endurotour stellt Endurofun Tours bis zu drei Gruppen zusammen, die mit jeweils einem Tourguide „Kreuz & Quer durch Mecklenburg“ (so der Name der Tour) unterwegs sein werden. Es geht morgens direkt nach dem Frühstück los. Die entspannte Anreise am Vorabend empfiehlt sich, wenn man nicht aus der Nähe kommt. Die zusätzliche Übernachtung kann direkt mitgebucht werden. Eine Enduro mit möglichst grobem Profil und Fahrerfahrung min. auf Einsteigerniveau werden empfohlen, da es sonst keinen Spaß macht und speziell bei großer Hitze oder regendurchweichtem Boden für echte Offroad-Anfänger schnell zu stressig wird. 2020 reichte das Teilnehmerfeld von der kleinen CRF 250 L über Sportenduros, XT, TT, XR, einer 700er Ténéré bis zur 1000er HPN-BMW. Sportfahrer sind natürlich auch willkommen, müssen sich dann aber entsprechend zurücknehmen. Brüllrohre sind unerwünscht.

Leistungen:

• 1x Übernachtung im DZ, auf Wunsch EZ und eine Mehrübernachtung am Freitag-/Sonntagabend gegen Aufpreis (EZ-Zuschlag 15 €/ Nacht, DZ für 2 Pers. 85 €/Nacht)
• 1x 3-Gängemenü Samstag-Abend,
• 1x Frühstücksbuffet
• Benzin, Snacks und Getränke sind nicht im Reisepreis enthalten.
• WLAN im Hotel

Der Reisepreis beträgt 299 €/Person. Mietmotorräder sind in begrenzter Zahl gegen Aufpreis auf Anfrage verfügbar. Coronabedingte Maßnahmen werden umgesetzt. Bitte beachtet, dass die Teilnehmerzahl begrenzt ist und die Reihenfolge der eingehenden Anmeldungen Berücksichtigung findet. Schätzt euer Offroad-Talent bei der Anmeldung bitte selbst ehrlich ein: Normalfahrer, guter Normalfahrer, routinierter Fahrer mit Ambitionen.

Für mehr Infos und Buchungen meldet euch bei Endurofun Tours unter Telefon 04825-1695 oder per E-Mail unter info@endurofuntours.com. Das komplette Reiseprogramm findet ihr online unter www.endurofuntours.com.

Yamaha-Center-Bremerhaven
15 Jahre
Tel. 0471/9791012

Dein Offroad-Partner in Norddeutschland
TM Müller Racing.de Delmenhorst
Großer Lagerbestand:
Ersatzteile - Zubehör
Bekleidung
Service für alle Marken
TM Racing - Thomas Müller e.K.
Mühlenstraße 38
27753 Delmenhorst
Telefon 04221/120825
www.tm1985.de

FREIE WERKSTATT in UELZEN
• Service & Wartung für alle Marken
• Spezialist für Honda F6C Valkyrie
• Polieren, lackieren, verdichten
• Chromparts, Bekleidung & Zubehör
www.valkparts.de • Tel. 0581 94 88 0588
MOTORPOINT
Am Funkturm 29
MEISTERWERKSTATT & ERSATZTEILE
Custom-Umbauten & individuelle Einzelanfertigungen

Kradblatt-Straßen-Tour 12. bis 15. September

Auch die Kradblatt-Straßen-Leserreise mussten wir coronabedingt verschieben – die Öffnungsmodalitäten Anfang Juni waren in Hessen zu unsicher für eine halbwegs vernünftige Planung. Statt vom 6. bis 9. Juni gehen wir also vom **12. bis 15. September** mit euch auf Tour. Auch hier hat unser Reiseveranstalter Curva Biketravel allen Teilnehmern die Chance zur Umbuchung, Stornierung oder Ausweichen auf andere Reisen gegeben. Neue Buchungen sind also – solange Plätze vorhanden sind – wieder möglich.

Die 11. Kradblatt-Leserreise führt uns in Richtung Nationalpark Kellerwald-Edersee im westlichen Teil Nordhessens und ins Sauerland. Viele Kurven locken, es geht zur Hochsauerland Höhenstraße, auf den Kahlen Asten, den dritthöchsten Berg im Rothaargebirge und wir fahren auf Teilen der historischen Rennstrecke „Schottenring“. Die Touren werden von kundigen Tourguides geführt und sind komplett ausgearbeitet. Außer buchen, fahren und genießen habt ihr also nichts zu tun. Von der quirligen 300er Ninja über Chopper, Cruiser, Bagger, Tourer, Reiseenduros bis zum 1100er BMW-Gespann war in der Vergangenheit bei den Leserreisen schon alles dabei. Auch Großroller dürfen gerne mitfahren.

Leistungen:

- 4-tägige geführte Motorradreise.
- 3 Übernachtungen mit Halbpension im Maritim Hotel Bad Wildungen.
- Vom Startort bis zum Ende der Reise komplett ausgearbeitete und erprobte Touren.
- Kurtaxe, Tourguide, Reisesicherungsschein.

Max. 10 Motorräder pro Tourguide, Gruppen nach Fahrkönnen und Anspruch angepasst.
Preis: Fahrer/in: 585 €, Einzelzimmerzuschlag: 60 €, Sozia/Sozius 485 € im DZ. Nicht im Preis enthalten sind Benzin, Zwischenmahlzeiten und Getränke.

Bitte beachtet, dass die Teilnehmerzahl begrenzt ist und die Reihenfolge der eingehenden Anmeldungen Berücksichtigung findet. Alle Corona-Auflagen werden natürlich umgesetzt. Für mehr Infos und Buchungen meldet euch bei curva-biketravel, Stüher Str. 9 a, 27777 Ganderkesee, fordert Informationen per E-Mail (Betreff Kradblatt-Leserreise): info@curva-biketravel.com bzw. Telefon 04222-920579 an.

Recht bekommen!
Jan Schweers . . .

VERKEHRSRECHT
· Verkehrsunfallregulierung
· Bußgeldrecht
· Ordnungswidrigkeitenrecht
· Führerscheinrecht
· Schmerzensgeldregulierung
· Verkehrsstrafrecht
· Kauf-, Gewährleistungs- & Garantierecht

ARBEITSRECHT
· Kündigung
· Kündigungsschutzrecht
· Abfindungsrecht
· Abwicklungs- & Aufhebungsverträge
· Zeugnisrecht
· Tarifvertragsrecht
· Lohn- & Vergütungsstreitigkeiten

Rechtsanwaltskanzlei Jan Schweers
Haferwende 18 • 28357 Bremen
www.ra-schweers.de
Tel. 0421 - 696 44 880
e-mail: info@ra-schweers.de

Strauss und Gerken
Inhaber J. Fleischer
• Service für BMW-Motorräder
• Getriebe- und Achsantrieb
• Motoreninstandsetzung
• einspeichen und zentrieren
• Komplettrestaurierungen
Fa. Strauss-Gerken Inhaber J. Fleischer
Am Sportplatz 2
23847 Rethwisch • 04539/768
www.strauss-gerken.de

Web-Links zu den Händlern findet Ihr unter www.kradblatt.de! ★ = Vertragshändler des Werkes bzw. Importeurs

ALUMINIUM-SCHWEISSEN

22761 **Dieter Schlupp**, Hamburg, 040-63651984

AN- UND VERKAUF MOTORRÄDER

21423 **Ralf's Moto Shop**, Winsen (Luhe), 04171-788382
23847 **Strauß & Gehrken**, Rethwisch, 04539-768
25554 **m·a·s Motorrad & Auto Service**, Wilster, 04823-1211
25813 **Christiansen Zweiradsport**, Husum, 04841-93293
28215 **Kutte24.de**, Bremen, 0173-6526766
49356 **KM-Moto**, Diepholz, 05441-5678

ÄNDERUNGSSCHNEIDEREI

21109 **Paulsen (auch Anfertigung!)**, Hamburg, 040-7544495
28857 **Conny Schwan**, Syke, 04242-934374

ANHÄNGERVERLEIH

25554 **m·a·s Motorrad & Auto Service**, Wilster, 04823-1211
26316 **AW-Bikes**, Varel, 04451-959456
32339 **Mopped-Möller**, Espelkamp, 0176-96379873

APRILIA

★21409 **MRD-Technik Martynow**, Embsen, 04134-909090
★23554 **Moto Italia**, Lübeck, 0451-4790755
★24116 **Wimi**, Kiel, 0431-641575
25554 **m·a·s Motorrad & Auto Service**, Wilster, 04823-1211
25779 **Claus Carstens GmbH**, Hennstedt, 04836-1550
25860 **Motorrad & Auto Hansen**, Horstedt, 04846-693475
★27472 **S.Maske Automobile e.K.**, Cuxhaven, 04721-7219-0
★27572 **Zager**, Bremerhaven , 0471-805599
★27578 **Motorrad Bergel**, Bremerhaven , 0471-76457
★49586 **Motor-Center-Harenburg GmbH**, Neuenkirchen, 05465-2354

BATTERIEN / LADETECHNIK

21274 **TecnoParts**, Undeloh, 04189-811020

BEKLEIDUNG UND ZUBEHÖR

20097 **Louis**, Hamburg-Hammerbrook, 040-2362020
20537 **Louis**, Verkauf ab Lager, Hamburg, 040-23808114
21035 **Louis**, Hamburg-Allermöhe, 040-734193193
21423 **Ralf's Moto Shop**, Winsen (Luhe), 04171-788382
22525 **Louis**, Hamburg-Stellingen, 040-52014226
22844 **Louis**, Hamburg-Norderstedt, 040-57199652
23554 **Louis**, Lübeck, 0451-4998084
24143 **Louis**, Kiel, 0431-63651
25554 **m·a·s Motorrad & Auto Service**, Wilster, 04823-1211
25693 **MOTOPORT**, St. Michaelisdonn, 04853-80090
25813 **Christiansen Zweiradsport**, Husum, 04841-93293
26135 **Börjes Biker Outfit**, Oldenburg, 0441-2047886
26389 **Harms + Herrmann**, Wilhelmshaven, 04421-202996
26389 **Motorradsport Kunert**, Wilhelmshaven, 04421-12078
26689 **Börjes Biker Outfit**, Augustfehn, 04489-2541
26723 **Louis**, Emden, 04921-587535
26842 **BRB GmbH**, Ostrhauderfehn, 04952-994191
27308 **Scholly's Motorrad GmbH**, Kirchlinteln, 04236-687
27572 **Marco's Bike Shop**, Bremerhaven, 0471-9791012
28199 **Louis**, Bremen, 0421-5980047
28203 **SUB-Motorradteile**, Bremen, 0421-69679188
28857 **Lohrig & Kölle**, Syke, 04242-920310
30165 **Louis**, Hannover, 0511-3180418
31623 **Scholly's Motorrad GmbH**, Drakenburg, 05024-981516
38112 **Louis**, Braunschweig, 0531-2312055
48488 **Louis**, Emsbüren, 05903-2589258
49090 **Louis**, Osnabrück, 0541-971550

BENELLI

★20097 **Motorrad Heuser**, Hamburg, 040-238081-41 oder 42
★21409 **MRD-Technik Martynow**, Embsen, 04134-909090
★22529 **Legendary Cycles**, Hamburg, 040-64226266
★23826 **Boxenstop S. Bürger**, Fredesdorf, 04558-98383
★25813 **Christiansen Zweiradsport**, Husum, 04841-93293
★25899 **Zweiradcenter Jansen**, Niebüll, 04661-4980
★26127 **Motorrad-Zentrum-Oldenburg**, Oldenburg, 0441-40889877
★27472 **S.Maske Automobile e.K.**, Cuxhaven, 04721-7219-0

BETA

★27404 **Motorradhaus Schreiber**, Zeven, 04281-8555
★27628 **Hoope Park**, Wulsbüttel, 04795-954820

BIKERBRILLEN / OPTIKER

22927 **Schmidt Brillen**, Großhansdorf, 04102-67347
26125 **Chopper-Brillen.de**, Oldenburg, 0441-2488085

BIKEPFLEGE-PRODUKTE

49716 **detailpro**, Meppen, www.detailpro.de, 05931-8779933

BIMOTA

★23826 **Boxenstop S. Bürger**, Fredesdorf, 04558-98383

BMW (Vertragshändler)

★22143 **Stüdemann**, Hamburg, 040-308543470
★22529 **BMW Motorrad Zentrum Hamburg**, 040-55301-1500
★23758 **Bert von Zitzewitz Motorradhandel**, Karlshof, 04528-91500
★24539 **Bergmann & Söhne**, Neumünster, 04321-558669-0
★24988 **G. Wilhelmsen**, Oeversee, 04630-90600
★25421 **Bergmann & Söhne**, Pinneberg, 04101-5856-0
★26655 **H. Freese GmbH & Co.**, Westerstede, 04488-520200-0
★27580 **Bobrink GmbH**, Bremerhaven, 0471-9828019
★49479 **Motorrad Bögel**, Ibbenbüren, 05451-45560
★49835 **Helming & Sohn**, Wietmarschen-Lohne, 05908-919990

BMW (freie Händler)

21337 **BML**, Lüneburg, 04131-8200180
22143 **Motorrad Service Zempel GmbH**, Hamburg, 040-35563904
22761 **Dieter Schlupp**, Hamburg, 040-63651984
22952 **Zweiradhaus Michaelis**, Lütjensee, 04154-7152
23843 **W & S Fahrzeugservice**, Bad Oldesloe, 04531-128222
23847 **Strauß & Gerken**, Rethwisch, 04539-768
25554 **m·a·s Motorrad & Auto Service**, Wilster, 04823-1211
25813 **Raudzus Motorrad GmbH**, Husum, 04841-898917
26624 **Motorrad-Diele**, Südbrookmerland, 04942-204008
26842 **BRB GmbH**, Ostrhauderfehn, 04952-994191
26842 **HC-Motorradtechnik**, Ostrhauderfehn, 04952-8651
26919 **Motorrad-Box**, Brake, 04401-857374
27755 **Boxer GbR**, Delmenhorst, 04221-280290

Fortsetzung auf Seite 82...

DAS norddeutsche Motorrad-Magazin
KRAD blatt seit 1987
Von Motorradfahrern für Motorradfahrer

Das Kradblatt ist Koop-Mitglied des BVDM und Unterstützer der BBH

Verlag Marcus Lacroix
Malvenweg 16 b
26125 Oldenburg
Telefon : 0441 - 304 44 42
Telefax : 0441 - 304 32 44
E-Mail : info@kradblatt.de
Internet : www.kradblatt.de

Inhaltlich verantwortlich:
Marcus Lacroix

Gewerbliche Anzeigen:
Marcus Lacroix, Jana Karnagel
E-Mail: anzeigen@kradblatt.de
Telefon 0441-304 44 42

Freie Mitarbeiter: Felix Hasselbrink, Vic Mackey, Manfred Mosberg, Daniel Meyer, Michael Praschak, Frank Sachau, Bettina & Jörg van Senden, Torsten Thimm sowie Leser des Kradblatts

Druck:
BerlinDruck GmbH & Co. KG,
Oskar-Schulze-Str. 12, 28832 Achim

Das Kradblatt erscheint 12 x im Jahr, jeweils zum Monatsanfang, als Print- und Online-Ausgabe. Alle Inhalte, Fotos und Abbildungen im Kradblatt sowie auf der Kradblatt-Website sind urheberrechtlich geschützt. Jede weitere Verwendung, auch auszugsweise, bedarf der ausdrücklichen schriftlichen Genehmigung des Herausgebers. Beiträge von Lesern sind gerne gesehen, ein Recht auf Veröffentlichung, Rücksendung oder Vergütung besteht nicht. Für unverlangt eingesandte Manuskripte, Kleinanzeigen, Fotos, Bilder oder Datenträger übernimmt der Verlag keine Haftung. Namentlich gekennzeichnete Inhalte geben nicht unbedingt die Meinung der Redaktion wieder. Mit der Annahme der Veröffentlichung überträgt der Autor dem Verlag das Verlagsrecht. Eingeschlossen ist das Recht auf Vervielfältigung und Verbreitung in beliebigen on- und offline Medien.

BRIDGESTONE

BATTLAX HYPERSPORT S22

MOTORRAD

Testurteil	Ausgabe 15/2019

TESTSIEGER

Sehr gut

BRIDGESTONE BATTLAX S22
120/70 ZR 17, 190/55 ZR 17

Jerez

Bridgestone Europe NV/SA
Niederlassung Deutschland
www.bridgestone.de

@Bridgestonemoto

www.grippingstories.com

Web-Links zu den Händlern findet Ihr unter www.kradblatt.de! ★ = Vertragshändler des Werkes bzw. Importeurs

BRIXTON
★20539 **Fa. Helge Hoffmann e.K.**, Hamburg, 040-2197100
★21640 **HAJA-Moto**, Horneburg, 04163-8359790
★23826 **Boxenstop**, Fredesdorf, 04558-98383
★24116 **Wimi**, Kiel, 0431-641575
★25813 **Christiansen Zweiradsport**, Husum, 04841-93293
★26127 **Motorrad-Zentrum-Oldenburg**, Oldenburg, 0441-40889877
★26624 **Motorrad-Diele**, Südbrookmerland, 04942-20400
★27412 **Tipicamp**, Hepstedt, 04283-6082676
★28207 **Lübkemann + Sievers GmbH**, Bremen, 0421-413747
★49696 **Motorrad Niemann GmbH**, Molbergen, 04475-947600

BUELL
26689 **Börjes American Bikes**, Augustfehn, 04489-94259210

CAN-AM
★27308 **Scholly's Motorrad GmbH**, Kirchlinteln, 04236-687

CF-MOTO
★26127 **Motorrad-Zentrum-Oldenburg**, Oldenburg, 0441-40889877

CUSTOMIZING / UMBAUTEN & CHOPPER
26670 **Scrambler Garage**, Uplengen, 0176-82419831
27330 **Sky Pipe Performance**, Asendorf, 04253-9090-21

DAELIM
★22952 **Zweiradhaus Michaelis**, Lütjensee, 04154-7152

DERBY
★23554 **Moto Italia**, Lübeck, 0451-4790755

DUCATI
21409 **MRD-Technik Martynow**, Embsen, 04134-909090
★22529 **Ducati**, Hamburg, 040-66851694
★23560 **O wie M**, Lübeck, 0451-50278100
★25779 **Ducati Schleswig-Holst. C. Carstens**, Hennstedt 04836-1550
★26125 **Schlickel**, Oldenburg, 0441-3046020
★27383 **Team Wahlers**, Scheeßel, 04263-98546-0
★27432 **Bergmann & Söhne GmbH**, Bremervörde, 04761-71190
★28857 **Lohrig Motorräder e.K.**, Syke, 04242-920340
28870 **Ducati-Spezial**, Ottersberg-Quelkhorn, 04293-686
★48488 **Hertrampf Racing GmbH**, Emsbüren, 05903-2589130
★49324 **Superbike Centrum Melle**, Melle, 05422-926666
49356 **KM-Moto**, Diepholz, 05441-5678

E-BIKES / FAHRRÄDER
27572 **Zager**, Bremerhaven, 0471-805599
28309 **Langstädtler Bikes & Wheels**, Bremen, 0421-445535

EINSPEICHEN, RADBAU & FELGEN
28309 **Langstädtler Bikes & Wheels**, Bremen, 0421-445535

ELEKTRIK-PROBLEME
22761 **Dieter Schlupp**, Hamburg, 040-63651984

ENDURO / MOTO CROSS
25899 **Zweiradcenter Jansen**, Niebüll, 04661-4980
27283 **Freizeit & Spaß GmbH**, Verden, 04231-63444
27628 **Hoope Park**, Wulsbüttel, 04795-954820
27753 **TM Racing**, Delmenhorst, 04221-120825

ENERGICA (Elektro-Motorräder)
★49716 **Alwin Otten GmbH**, Meppen, 05931-49595-0

ERSATZTEILE
27572 **Marco's Bike Shop**, Bremerhaven, 0471-9791012

FANTIC
★22529 **Legendary Cycles**, Hamburg, 040-64226266

FREIE WERKSTÄTTEN
20537 **Motorbike-Factory**, Hamburg, 040-24195828
21220 **Guido Müntz Motorrad-Service**, Seevetal, 04105-5984609
21423 **Ralf's Moto Shop**, Winsen (Luhe), 04171-788382
21785 **Motorrad Tober**, Neuhaus, 04752-7571
22143 **Motorrad Service Zempel GmbH**, Hamburg, 040-35563904
22761 **Dieter Schlupp**, Hamburg, 040-63651984

Fortsetzung Freie Werkstätten...
22885 **Stecher Motorradtechnik**, Barsbüttel, 040-49020343
22926 **Motobike Witten**, Ahrensburg, 0171-6441536
22952 **Zweiradhaus Michaelis**, Lütjensee, 04154-7152
23826 **Boxenstop S. Bürger**, Fredesdorf, 04558-98383
23847 **Strauß & Gerken**, Rethwisch, 04539-768
24223 **KFZ + Zweiradservice Breitenfeldt**, Schwentinental, 04307-821800
25842 **Motorrad Dohrn**, Langenhorn, 04672-1292
26133 **Mototreff**, Oldenburg, 0441-43557
26209 **Motorradtechnik Wolff**, Hatten, 04482-980830
26316 **AW-Bikes**, Varel, 04451-959456
26919 **Motorrad-Box**, Brake, 04401-857374
27330 **Sky Pipe Performance**, Asendorf, 04253-9090-21
27404 **Autohaus Schröder GmbH**, Rhade, 04285-651
27412 **Tipicamp Motorrad Service**, Hepstedt, 04283-6086265
27607 **Motorradnest GmbH**, Langen bei BHV, 04743-277808
27793 **Motorrad Wilke**, Wildeshausen, 04431-709405
27798 **Zweirad Denker**, Hude-Wüsting, Telefon 04484-945541
28199 **JS pro-moto**, Bremen, 0421-5288677
28844 **MM-Performance**, Weyhe, 0421-801270
28844 **Motorradtechnik Werner**, Weyhe, 0421-2584944
28857 **Rainer Zumach**, Syke, 04242-84104
29529 **Motorpoint am Funkturm**, Uelzen, 0581-94880588
29640 **Heidjer Zweiradtechnik**, Schneverdingen, 05193/8060214
49456 **Motorrad Siemer**, Hausstette, 04446-989475
49733 **Floh's Motorräder & Zubehör**, Haren, 05934-7049994

GABELFEDERN / FAHRWERKE
21274 **Wirth-Federn**, Undeloh, 04189-811020

GASGAS
★23758 **Bert von Zitzewitz Motorradhandel**, Karlshof, 04528-91500
★25899 **Zweiradcenter Jansen**, Niebüll, 04661-4980

GEBRAUCHTFAHRZEUGE
21785 **Motorrad Tober**, Neuhaus, 04752-7571
26389 **Harms + Herrmann**, Wilhelmshaven, 04421-202996
26389 **Motorradsport Kunert**, Wilhelmshaven, 04421-12078
27572 **Marco's Bike Shop**, Bremerhaven, 0471-9791012
27578 **Helmut Becker**, Bremerhaven, 0471-61676
27729 **Second Hand Bikes**, Vollersoden-Wallhöfen, 04793-8307

GEBRAUCHTTEILE
21423 **Ralf's Moto Shop**, Winsen (Luhe), 04171-788382
23821 **Jekyll & Hyde**, Rohlstorf, 04559-1220
26389 **Harms + Herrmann**, Wilhelmshaven, 04421-202996
27729 **Second Hand Bikes**, Vollersoden-Wallhöfen, 04793-8307
49356 **KM-Moto**, Diepholz, 05441-5678

GESPANNE
26188 **JOY-TEK Gespannservice**, Edewecht, 04405-4505

HARLEY-DAVIDSON
21423 **Motors**, Winsen (Luhe), 04171-781292
21465 **Bike-Mechanic GmbH**, Wentorf, 040-41922610
22761 **Dieter Schlupp**, Hamburg, 040-63651984
★26689 **Börjes American Bikes**, Augustfehn, 04489-94259210
27330 **Sky Pipe Performance**, Asendorf, 04253-9090-21
★28816 **Börjes American Bikes**, Bremen, 0421-800441-10
28844 **MM-Performance**, Weyhe, 0421-801270

HONDA
22761 **Dieter Schlupp**, Hamburg, 040-63651984
★23758 **Motor Team Schwerin**, Oldenburg in Holstein, 04361-2400
★23843 **Motor-Forum GmbH**, Bad Oldesloe, 04531-86008
★24321 **Motorradcentrum Lütjenburg**, Lütjenburg, 04381-419595
25821 **Zweirad Rötzsch**, Bredstedt, 04671-1496
★26389 **Honda Center Wilhelmshaven**, WHV, 04421-12078
★26655 **Bikerdiele Ocholt GmbH**, WST-Ocholt, 04409-9723800
★27404 **Motorradhaus Schreiber**, Zeven, 04281-8555
★27572 **Marco's Bike Shop**, Bremerhaven, 0471-9791012
★28259 **Motorrad-Huchting GmbH**, Bremen, 0421-570041
28844 **Motorradtechnik Werner**, Weyhe, 0421-2584944
★28865 **Wellbrock & Co.**, Lilienthal, 04298-465590
★29525 **Hobby Motor Freizeit**, Uelzen, 0581-74971

★ = **Vertragshändler des Werkes bzw. Importeurs**

PROBLEME? Einfach mal bei den Fachleuten anrufen...

HOTELS / PENSIONEN

37441 **Hotel Lindenhof**, Bad Sachsa, 05523-1053
49186 **Gasthaus Wiemann-Sander**, Bad Iburg, 05403-2475
59939 **Hotel Bigger Hof**, Olsberg, 02962-979070
59969 **Haus zur Sonne**, Hallenberg-Hesborn, 02984-1474

HUSQVARNA

*20097 **Bergmann & Söhne**, Hamburg-Rahlstedt, 040-28005730
23758 **Bert von Zitzewitz Motorradhandel**, Karlshof, 04528-91500
24558 **GEFU Bike**, Hennstedt-Ulzburg, 04193-888755
*25693 **Heller und Soltau**, St. Michaelisdonn, 04853-80090
27283 **Freizeit & Spaß GmbH**, Verden, 04231-63444
*27753 **TM Racing**, Delmenhorst, 04221-120825

INDIAN

*22529 **Legendary Cycles**, Hamburg, 040-64226266
*23556 **Viking Cycles**, Lübeck, 0451-400700
*24988 **G. Wilhelmsen**, Oeversee, 04630-90600
*26871 **Indian Papenburg**, Papenburg, 04961-8096100
*27751 **Natuschke & Lange**, Delmenhorst, 04221-65070
*29358 **Vintage Motorcycles GmbH**, Eicklingen, 05144-6064310

KAWASAKI

*21409 **MRD-Technik Martynow**, Embsen, 04134-909090
*22459 **Motorrad-Technik Hamburg**, Hamburg, 040-8318037
22761 **Dieter Schlupp**, Hamburg, 040-63651984
*23560 **O wie M**, Lübeck, 0451-50278100
23562 **TurboMaxx**, Lübeck, 0451-5823011
*24222 **MRetta**, Schwentinental OT Klausdorf, 0431-26090780
24558 **GEFU Bike**, Hennstedt-Ulzburg, 04193-888755
*24782 **Moto-Service Knabe**, Büdelsdorf, 04331-6978630
*24852 **Zweirad-Technik Herzog**, Langstedt, 04609-1011
*25693 **Heller und Soltau**, St. Michaelisdonn, 04853-80090
*26125 **Schlickel**, Oldenburg, 0441-3046020
*26389 **Motorradsport Kunert**, Wilhelmshaven, 04421-12078
*27383 **Team Wahlers**, Scheeßel, 04263-98546-0
*27572 **Zager**, Bremerhaven, 0471-805599
*28207 **Lübkemann + Sievers GmbH**, Bremen, 0421-413747
28844 **Motorradtechnik Werner**, Weyhe, 0421-2584944
49356 **KM-Moto**, Diepholz, 05441-5678
*49453 **Motorradhandel Eils**, Wetschen, 05446-1860

KREIDLER

*21423 **Ralf's Moto Shop**, Winsen (Luhe), 04171-788382
*27628 **Hoope Park**, Wulsbüttel, 04795-954820

KTM

*21079 **Bergmann & Söhne**, Hamburg-Harburg, 040-320897970
*22145 **Bergmann & Söhne**, Hamburg-Rahlstedt, 040-28005730
*22529 **Bergmann & Söhne**, Hamburg-Nedderfeld, 040-28005730
*23758 **Bert von Zitzewitz Motorradhandel**, Karlshof, 04528-91500
24116 **Wimi**, Kiel, 0431-641575
*24558 **Bergmann & Söhne**, Henstedt-Ulzburg, 04193-756790
*24988 **G. Wilhelmsen**, Oeversee, 04630-90600
*25489 **Motorrad Ruser**, Haseldorf, 04129-443
*25554 **m·a·s Motorrad & Auto Service**, Wilster, 04823-1211
25899 **Zweiradcenter Jansen**, Niebüll, 04661-4980
27753 **TM Racing**, Delmenhorst, 04221-120825
*29646 **Zweiradsport Meine**, Bispingen, 05194-974401
*30827 **BRC Motorrad GmbH**, Garbsen, 05131-9994591
*48488 **Hertrampf Racing GmbH**, Emsbüren, 05903-2589130
*49586 **Motor-Center-Harenburg GmbH**, Neuenkirchen, 05465-2354

KYMCO

*21409 **MRD-Technik Martynow**, Embsen, 04134-909090
*21423 **Ralf's Moto Shop**, Winsen (Luhe), 04171-788382
*22529 **Legendary Cycles**, Hamburg, 040-64226266
*23562 **TurboMaxx**, Lübeck, 0451-5823011
*24782 **Moto-Service Knabe**, Büdelsdorf, 04331-6978630
*26389 **Motorradsport Kunert**, Wilhelmshaven, 04421-12078
*26624 **Motorrad-Diele**, Südbrookmerland, 04942-204008
*27383 **Team Wahlers**, Scheeßel, 04263-98546-0
*27749 **Zweirad Grossmann**, Delmenhorst, 04221-17396
*29303 **Motor Service Hohls**, Bergen, 05051-910303
*49453 **Motorradhandel Eils**, Wetschen, 05446-1860
*49835 **Helming & Sohn**, Wietmarschen-Lohne, 05908-919990

LAMBRETTA

*26127 **Motorrad-Zentrum-Oldenburg**, Oldenburg, 0441-40889877
*27472 **S.Maske Automobile e.K.**, Cuxhaven, 04721-7219-0

LAVERDA

*28870 **Ducati-Spezial**, Ottersberg-Quelkhorn, 04293-686

LEISTUNGSPRÜFSTAND

25554 **m·a·s Motorrad & Auto Service**, Wilster, 04823-1211
25693 **Heller und Soltau**, St. Michaelisdonn, 04853-80090
25813 **Christiansen Zweiradsport**, Husum, 04841-93293
26689 **Börjes American Bikes**, Augustfehn, 04489-94259210
29593 **Motorrad-Technik-Melzingen KG**, Melzingen, 05822-1399

MALAGUTI

*25813 **Christiansen Zweiradsport**, Husum, 04841-93293
*26127 **Motorrad-Zentrum-Oldenburg**, Oldenburg, 0441-40889877
*27472 **S.Maske Automobile e.K.**, Cuxhaven, 04721-7219-0

MASH

*22529 **Legendary Cycles**, Hamburg, 040-64226266

MONDIAL F.B.

*25693 **Heller und Soltau**, St. Michaelisdon, 04853-80090
*27749 **Zweirad Grossmann**, Delmenhorst, 04221-17396
*29664 **Michael Schnell Motorräder**, Walsrode, 05161-71317

MONKEY & DAX

27755 **www.monkey-racing.de**, Delmenhorst, 04221-9245449

MBK

*26133 **Mototreff**, Oldenburg, 0441-43557
*26842 **BRB GmbH**, Ostrhauderfehn, 04952-994191

MOTO GUZZI

*21409 **MRD-Technik Martynow**, Embsen, 04134-909090
*23554 **Moto Italia**, Lübeck, 0451-4790755
25779 **Claus Carstens GmbH**, Hennstedt, 04836-1550
26215 **Baumgarten Motorradtechnik**, Wiefelstede, 04402-5059368
*26624 **Motorrad-Diele**, Südbrookmerland, 04942-204008
27337 **Guzzi Jakob**, Beppen, 0173-9048294
*27472 **S.Maske Automobile e.K.**, Cuxhaven, 04721-7219-0
*27578 **Motorrad Bergel**, Bremerhaven , 0471-76457
28870 **Ducati-Spezial**, Ottersberg-Quelkhorn, 04293-686

MOTOREN-INSTANDSETZUNG

22143 **Stüdemann**, Hamburg, 040-308543470
22761 **Dieter Schlupp**, Hamburg, 040-63651984
23847 **Strauß & Gerken**, Rethwisch, 04539-768
28199 **Hemrich Präzision**, Bremen, 0421-59769701

MOTORRAD-AUFBEREITUNG

27211 **Hecon Motorradpflege**, Bassum, mopedpflege@web.de

MOTORRAD-REISEN

22045 **Wildwest-Motorradreisen.de**, Hamburg, 0176-56413472
23758 **ZITZEWITZ MOTO EVENTS**, Karlshof, 0171-683 94 945
27777 **curva-biketravel.com**, Ganderkesee, 04222-920579
28755 **Kellner Motorradreisen**, Bremen, 0179-5352565
29549 **NSK-Motorradreisen.de**, Bad Beversen, 05821-9989314

MOTORRAD- & RENN-TRAININGS

23758 **ZITZEWITZ MOTO EVENTS**, Karlshof, 0171-683 94 945
27572 **Marco's Bike Shop**, Bremerhaven, 0471-9791012

MOTORRAD-VERMIETUNG

22143 **Stüdemann**, Hamburg, 040-308543470
22397 **Dumke & Lütt**, Hamburg-Duvenstedt, 040-6076970
23758 **Bert von Zitzewitz Motorradhandel**, Karlshof, 04528-91500
25554 **m·a·s Motorrad & Auto Service**, Wilster, 04823-1211
25693 **Heller und Soltau**, St. Michaelisdonn, 04853-80090
25813 **Christiansen Zweiradsport**, Husum, 04841-93293
26125 **Schlickel**, Oldenburg, 0441-3046020
27383 **Team Wahlers**, Scheeßel, 04263-98546-0
27572 **Rent it**, Bremerhaven, 0471-9791012
28857 **Lohrig & Kölle**, Syke, 04242-920310
29593 **Motorrad-Technik-Melzingen KG**, Melzingen, 05822-1399

PROBLEME? Einfach mal bei den Fachleuten anrufen...

MOTORRÄDER UND ZUBEHÖR
21423 **Ralf's Moto Shop**, Winsen (Luhe), 04171-788382
25899 **Zweiradcenter Jansen**, Niebüll, 04661-4980

MV AGUSTA
27404 **Motorradhaus Schreiber**, Zeven, 04281-8555
*28857 **Lohrig Motorräder e.K.**, Syke, 04242-920340
28857 **Rainer Zumach**, Syke, 04242-84104

MZ
21409 **MRD-Technik Martynow**, Embsen, 04134-909090
25554 **m·a·s Motorrad & Auto Service**, Wilster, 04823-1211

OLDTIMER-RESTAURIERUNG
22761 **Dieter Schlupp**, Hamburg, 040-63651984
28857 **Rainer Zumach**, Syke-Ristedt, 04242-84104

ONLINE
*23826 **Boxenstop S. Bürger**, Fredesdorf, 04558-98383
*32257 **Kema Welt GmbH**, Bünde, 05223-6539599

PEUGEOT
*27404 **Motorradhaus Schreiber**, Zeven, 04281-8555

QUAD / ATV
21409 **MRD-Technik Martynow**, Embsen, 04134-909090
23826 **Boxenstop S. Bürger**, Fredesdorf, 04558-98383
25813 **Christiansen Zweiradsport**, Husum, 04841-93293

RAHMENVERMESSUNG
26919 **Motorrad-Box**, Brake, 04401-857374

RECHTSANWÄLTE
28357 **Jan Schweers**, Bremen, 0421-69644880

REIFEN HÄNDLER & SERVICE
22765 **Reifen Hagemann**, Hamburg, 040-3901733
23847 **Strauß & Gerken**, Rethwisch, 04539-768
26409 **Reifenhandel Meyer**, Wittmund, 04462-923922
27572 **Marco's Bike Shop**, Bremerhaven, 0471-9791012
27777 **Reifen Guth**, Ganderkesee, 04222-9460990
28777 **HSM-Team**, Bremen, 0421-6901460
28844 **Motorradtechnik Werner**, Weyhe, 0421-2584944

RENNSPORTZUBEHÖR
53721 **www.goede-motorsport.de**, Siegburg, 02241-921346

ROLLER / SCOOTER
25813 **Christiansen Zweiradsport**, Husum, 04841-93293
26133 **Mototreff**, Oldenburg, 0441-43557
27572 **Yamaha-Center-Bremerhaven**, 0471-979100
49356 **KM-Moto**, Diepholz, 05441-5678
49456 **Motorrad Siemer**, Hausstette, 04446-989475

ROYAL ENFIELD
*20097 **Motorrad Heuser**, Hamburg, 040-238081-41 oder 42
*21409 **MRD-Technik Martynow**, Embsen, 04134-909090
*22529 **Legendary Cycles**, Hamburg, 040-64226266
*23826 **Boxenstop S. Bürger**, Fredesdorf, 04558-98383
24116 **Wimi**, Kiel, 0431-641575
*26160 **Royal Enfield Bad Zwischenahn GbR**, Bad Zw.a., 04403-1575
*27232 **Zausels Motorräder**, Sulingen, 04271-6129
*27412 **Tipicamp**, Hepstedt, 04283-6082676
*28207 **Lübkemann + Sievers GmbH**, Bremen, 0421-413747
*49324 **Team Vahrenkamp GmbH**, Melle, 05422-42080

SACHVERSTÄNDIGE / GUTACHTER
28719 **Mario Empting (vereidigt)**, Bremen, 0421-6360644
28844 **Ing. & Sachverst.-Büro Wolters**, Weyhe, 0421-805253

SANDSTRAHLEN (+ Glasperlstrahlen u.s.w.)
27299 **PS Paulawitz-Sandstrahlen**, Langwedel, 04232-267472

SCHLÜSSELDIENST
28207 **Völz**, Bremen, 0421-444491
32369 **Lock-Expert Krämer**, Rhaden, 05771-9135633

SCHRAUBEN
24943 **VA-Schrauben Uwe Gräber**, Flensburg, 0461-28480
28207 **Völz**, Bremen, 0421-444491

SELBSTHILFEWERKSTÄTTEN
22761 **Dieter Schlupp**, Hamburg, 040-63651984
28219 **MSB - Motorradselbsthilfe**, Bremen, 0421-64366889

SEELSORGE / NOTRUF
überall **www.bikershelpline.de**, 0176-30191110 (24h)

SICHERHEITSTRAININGS
24601 **www.pyloni-training.de**, 0177-6518014

SITZBÄNKE / SATTLEREI
24103 **Schauland**, Kiel, 0431-62780
24558 **Leder-Bike-Design**, Henstedt-Ulzburg, 04193-807020
28307 **Sattlerei em.es.es**, Bremen, 0421-27620436

SUPER MOTO
27753 **TM Racing**, Delmenhorst, 04221-120825

SUZUKI
*21149 **Motorrad-Süderelbe**, Hamburg-Neugraben, 040-7013865
*21409 **MRD-Technik Martynow**, Embsen, 04134-909090
*22397 **Dumke & Lütt**, Hamburg-Duvenstedt, 040-6076970
*22459 **Motorrad-Technik Hamburg**, Hamburg, 040-8318037
22761 **Dieter Schlupp**, Hamburg, 040-63651984
23826 **Boxenstop S. Bürger**, Fredesdorf, 04558-98383
*24159 **Motorsport Service Friedrichsort**, Kiel, 0431-2374411
*24539 **Bergmann & Söhne**, Neumünster, 04321-5586690
*24976 **Böwadt & Hansen**, Handewitt, 0461-94240
*25436 **Bergmann & Söhne**, Tornesch, 04122-954930
*25554 **m·a·s Motorrad & Auto Service**, Wilster, 04823-1211
*25813 **Raudzus Motorrad GmbH**, Husum, 04841-898917
*26389 **Harms + Herrmann**, Wilhelmshaven, 04421-202996
*26624 **Motorrad-Diele**, Südbrookmerland, 04942-204008
*27283 **Freizeit & Spaß GmbH**, Verden, 04231-63444
27308 **Scholly's Motorrad GmbH**, Kirchlinteln, 04236-687
*27432 **Bergmann & Söhne**, Bremervörde, 04761-71190
*27472 **S.Maske Automobile e.K.**, Cuxhaven, 04721-7219-0
*27628 **HJM-Motorradtuning**, Hagen, 04746-726630
*27751 **Natuschke & Lange**, Delmenhorst, 04221-65070
28844 **Motorradtechnik Werner**, Weyhe, 0421-2584944
28857 **Rainer Zumach**, Syke, 04242-84104
*29303 **Motor Service Hohls**, Bergen, 05051-910303

SWM
*25899 **Zweiradcenter Jansen**, Niebüll, 04661-4980
*26127 **Motorrad-Zentrum-Oldenburg**, Oldenburg, 0441-40889877
*32257 **Kema Welt GmbH**, Bünde, 05223-6539599

TGB
*23826 **Boxenstop S. Bürger**, Fredesdorf, 04558-98383

TRIKE (inkl. Vermietung)
26123 **Trike Wilkens**, Oldenburg, 0441-86594

TRIUMPH
*20539 **Triumph Flagshipstore Hamburg**, Hamburg, 040-807902150
*22869 **Triumph World Hamburg Nord**, Schenefeld, 040-21988560
23560 **O wie M**, Lübeck, 0451-50278100
*23556 **Viking Cycles**, Lübeck, 0451-400700
24988 **G. Wilhelmsen**, Oeversee, 04630-90600
25489 **Motorrad Ruser**, Haseldorf, 04129-443
26389 **Harms + Herrmann**, Wilhelmshaven, 04421-202996
26389 **Heller und Soltau**, St. Michaelisdon, 04853-80090
27383 **Team Wahlers**, Scheeßel, 04263-98546-0
*28857 **Lohrig & Kölle**, Syke, 04242-920310
*48488 **Triumph Emsland**, Emsbüren, 05903-2589130
49835 **Helming & Sohn**, Wietmarschen-Lohne, 05908-919990

URAL
*27412 **Tipicamp**, Hepstedt, 04283-6082676
*24568 **Tipicamp-Nord**, Kaltenkirchen, 0174-3200440

Web-Links findet Ihr unter www.kradblatt.de!

UNFALLFAHRZEUGANKAUF

23821 **Jekyll & Hyde**, Rohlstorf, 04559-1220
25554 **m·a·s Motorrad & Auto Service**, Wilster, 04823-1211
28844 **Motorradtechnik Werner**, Weyhe, 0421-2584944

VERGASERREINIGUNG + Instandsetzung

22761 **Dieter Schlupp**, Hamburg, 040-63651984
28844 **MM-Performance**, Weyhe, 0421-801270

VERKLEIDUNGSREPARATUR

26316 **AW-Bikes**, Varel, 04451-959456
26919 **Motorrad-Box**, Brake, 04401-857374

VESPA - PIAGGIO

★21409 **MRD-Technik Martynow**, Embsen, 04134-909090
★23554 **Moto Italia**, Lübeck, 0451-4790755
25554 **m·a·s Motorrad & Auto Service**, Wilster, 04823-1211
★25821 **Zweirad Rötzsch**, Bredstedt, 04671-1496
★25899 **Zweiradcenter Jansen**, Niebüll, 04661-4980
★27721 **Zweirad Kliem**, Ritterhude, 04292-1247

VICTORY

★26871 **Victory Papenburg**, Papenburg, 04961-8096100

VOGE

★29664 **Bike Tech Lohmann**, Walsrode, 05161-6094040
★49453 **Motorradhandel Eils**, Wetschen, 05446-1860

WERKZEUGE

26197 **Powerplustools**, Ahlhorn, 04435-9160677
28207 **Völz**, Bremen, 0421-444491

YAMAHA

★20097 **Motorrad Heuser**, Hamburg, 040-238081-41 oder 42
★22397 **Dumke & Lütt**, Hamburg-Duvenstedt, 040-6076970
★22457 **Yamaha Zentrum Hamburg**, Hamburg, 040-5544990
22761 **Dieter Schlupp**, Hamburg, 040-63651984
24941 **Bruno's Moto Company**, Flensburg, 0461-51086
★25489 **Motorrad Ruser**, Haseldorf, 04129-443
★25813 **Raudzus Motorrad GmbH**, Husum, 04841-898917
26389 **Harms + Herrmann**, Wilhelmshaven, 04421-202996
★26446 **Moto Car Wiesmoor**, Friedeburg, 04465-9456320
★26844 **Fips Motorgarage**, Jemgum, 04958/9394894
★27308 **Scholly's Motorrad GmbH**, Kirchlinteln, 04236-687
27404 **Autohaus Schröder GmbH**, Rhade, 04285-651
27472 **S.Maske Automobile e.K.**, Cuxhaven, 04721-7219-0
★27572 **Yamaha-Center-Bremerhaven**, 0471-9791012
★27751 **Natuschke & Lange**, Delmenhorst, 04221-65070
28844 **Motorradtechnik Werner**, Weyhe, 0421-2584944
★29303 **Motor Service Hohls**, Bergen, 05051-910303
29593 **Motorrad-Technik-Melzingen KG**, Melzingen, 05822-1399
★29646 **Zweiradsport Meine**, Bispingen, 05194-974401
31623 **Scholly's Motorrad GmbH**, Drakenburg, 05024-981516

YOSHIMURA

★27283 **Freizeit & Spaß GmbH**, Verden, 04231-63444

ZERO (Elektro-Motorräder)

★22457 **Tecius & Reimers Automobile oHG**, Hamburg, 040-5544990
★32758 **Alternative Fahrzeugtechnologie**, Detmold, 0178-7148865
★49716 **Alwin Otten GmbH**, Meppen, 05931-495950

ZÜNDAPP

★49356 **KM-Moto**, Diepholz, 05441-5678

ZYLINDERBESCHICHTUNGEN

27753 **TM Racing**, Delmenhorst, 04221-120825

ZYLINDERSCHLEIFEREI

22761 **Dieter Schlupp**, Hamburg, 040-63651984
23847 **Strauß & Gerken**, Rethwisch, 04539-768
28199 **Hemrich Präzision**, Bremen, 0421-59769701
49429 **Brinkmann**, Visbek, 04445-950810

★ = **Vertragshändler des Werkes bzw. Importeurs**

NIKEN
TESTCENTER

NATUSCHKE + LANGE
27751 Delmenhorst
Annenheider Allee 114
Tel.: 04221/65070
Web: www.natuschke-lange.de
YAMAHA - SUZUKI - INDIAN

Kostenloser, privater Kleinanzeigenauftrag

Es besteht kein Rechtsanspruch auf Veröffentlichung einer Kleinanzeige. Texte werden ggf. gekürzt. Die Kleinanzeige erscheint mit der angegebenen Telefonnummer und der E-Mail Adresse in der Kradblatt Printausgabe sowie im Internet!

PLZ / Telefon / E-Mail

Die Aufgabe von Kleinanzeigen ist auch auf einem einfachen Bierdeckel möglich! Spenden für unsere Kaffeekasse lösen Jubel aus, erhöhen aber die Erfolgschancen nicht.

☐ **Ich möchte eine Fotoanzeige und lege ein Foto sowie € 10,- bei.** (Foto + Text erscheinen in der Kradblatt Printausgabe sowie im Internet.)

▶ _____
Datum Unterschrift

Kleinanzeige aufgeben per:

Post: Kradblatt, Verlag Marcus Lacroix
Malvenweg 16 b, 26125 Oldenburg

E-Mail: kleinanzeigen@kradblatt.de

Internet: www.kradblatt.de

Fax: 0441-304 32 44

WhatApp/SMS: 0175-473 74 80

Die telefonische Aufgabe ist nicht möglich

Anzeigenschluss für die nächste Ausgabe ist immer der 20. des Vormonats!

Noch kein Kradblatt-Abonnement?

Hiermit bestelle ich ein Kradblatt-Jahres-Abo.

Bitte ankreuzen:

☐ Neubestellung
☐ Verlängerung
☐ Adressänderung

Ich bezahle die € 20,-

Bitte ankreuzen:

☐ per Scheck / bar
☐ per Bankeinzug
☐ bis auf Widerruf

Name / Vorname

Straße / Haus-Nr.

PLZ / Ort

Abo-Beginn ab Ausgabe

IBAN

BIC

Datum Unterschrift

Das Abo läuft nach 12 Monaten automatisch aus und muss somit nicht gekündigt werden. Mir ist bekannt, dass ich diesen Vertrag innerhalb einer Woche gegenüber dem Verlag Marcus Lacroix, Malvenweg 16 b, 26125 Oldenburg widerrufen kann. Für die Wahrung der Frist genügt die rechtzeitige Absendung des Widerrufs. Hiervon habe ich Kenntnis genommen und bestätige dies durch meine 2. Unterschrift.

Datum Unterschrift

Und jetzt ab die Post an:

Kradblatt, Verlag Marcus Lacroix
Malvenweg 16 b, 26125 Oldenburg

BMW MOTORRAD

FORDERT KURVEN UND KILOMETER

Ob kompromissloser Kurvenspaß oder entspanntes Reisen: Die **BMW S 1000 XR** verbindet auf unvergleichliche Weise die Dynamik eines Sportlers mit hohem Komfort dank aufrechter Sitzposition. Der auf der RR basierende und für Langstreckenperformance optimierte Motor mit 121 kW (165 PS) sowie 114 Nm Drehmoment sorgt für souveränen Schub aus jeder Kurve. Visuell unterstreicht das der Style Sport, der Rennstrecken-Optik mit edlen Racing-Komponenten wie dem Titan-Sportschalldämpfer kombiniert. Bereit für eine Probefahrt mit dem Sieger der Kategorie Crossover bei der **MOTORRAD Leserwahl** (Ausgabe 08/21) und **PS Leserwahl** (Ausgabe 06/21)?
Mehr Infos unter **bmw-motorrad.de/s1000xr**

#neverstopchallenging

Stüdemann GmbH
Merkurring 116
22143 Hamburg
Tel. 040 3085434-70
www.stuedemann.de

BMW Motorrad Zentrum Hamburg
Offakamp 10-20
22529 Hamburg
Tel.: 040 55301-1500
www.bmw-motorrad.de/hamburg

Bert von Zitzewitz Motorradhandel
Karlshof 5
23758 Karlshof
Tel.: 04528 915015
www.bvz.de

Bergmann & Söhne GmbH
Havelstraße 2
24539 NeumünAster
Tel. 04321 5586690
www.bergmann-soehne.de

G. Wilhelmsen Motorradtechnik GmbH
Stapelholmer Weg 10
24988 Oeversee
Tel. 04630 90600
www.motorradtechnik.de

Bergmann & Söhne GmbH
Elmshorner Straße 81-83
25421 Pinneberg
Tel. 04101 585610
www.bergmann-soehne.de

H. Freese GmbH & Co.
Am Hamjebusch 49
26655 Westerstede
Tel. 04488 520200-0
www.freese-gruppe.de

Bobrink GmbH
Stresemannstraße 319
27580 Bremerhaven
Tel. 0471 98280-19
www.bobrink.de

Motorrad Bögel GmbH
Rudolf-Diesel-Straße 14
49479 Ibbenbüren
Tel. 05451 45560
www.motorrad-boegel.de

Helming & Sohn GmbH Motorradzentrum Ems-Vechte
Einsteinstraße 3
49835 Wietmarschen-Lohne
Tel. 05908 919990
www.motorradzentrum-ems-vechte.de

MAKE LIFE A RIDE

PS sport motorrad magazin LESERWAHL 2021
Kategorie Crossover: BMW S 1000 XR

Motorrad des Jahres 2021
1. Platz Crossover BMW S 1000 XR
MOTORRAD

KOMM ZUR POLO ROADSHOW

13.08. – 14.08.21
BRAUNSCHWEIG

20.08. – 21.08.21
BREMEN

27.08. – 28.08.21
BERLIN

03.09. – 04.09.21
OLDENBURG

AUFGESCHOBEN IST NICHT AUFGEHOBEN!

40 Jahre POLO wollten wir 2020 groß mit Euch feiern und dann kam alles anders als gedacht...
Die positive Entwicklungen machen es jetzt aber endlich möglich unser Jubiläum nachzuholen. 40 Jahre +1 war uns aber zu lahm, darum Vorhang auf für die POLO Roadshow! An 9 Standorten machen wir quer durch Deutschland und Österreich halt und bringen Euch Motorrad-Feeling pur direkt zu Eurem POLO Store.

PS: Selbstverständlich halten wir uns überall an die vor Ort herrschenden Corona-Auflagen, wodurch evtl. kurzfristig Programmänderungen oder auch Verschiebungen resultieren können.

WAS EUCH ERWARTET?

Alle Erlöse aus den genannten Aktionen spenden wir zugunsten der

Biker4Kids

polo®